हरिभूमि

छत्तीसगढ़, मध्यप्रदेश, हरियाणा व दिल्ली से एक साथ प्रकाशित

समाचार ही नहीं, विचार भी

haribhoomi.com

बिलासपुर, शनिवार, 10 अक्टूबर 2026

सोने का सच्चा भाव

आनंद का सच्चा भाव*

18 कैरेट रेट (75.00%) = ₹112582/-

22 कैरेट रेट (91.60%) = ₹137500/-

24 कैरेट रेट (99.99%) = ₹150094/-

Live Rate आनंद ज्वेल्स के मोबाइल ऐप पर चेक करें।

*Conditions apply

anand jewels Pandri, Raipur



5 समस्या निवारक आयुर्वेदिक आई ड्रॉप्स

- Eye Strain
- Eye Dryness
- Eye Tiredness
- Eye Freshness
- Eye Cleanliness

आँखों की थकान का आसान समाधान

12 गुणकारी आयुर्वेदिक औषधियों जैसे गुलाब, तुलसी, आंवला, नीम, पुदीना, शहद इत्यादि के योग से बनी 'आई मंत्रा' आयुर्वेदिक आई ड्रॉप्स आँखों में होने वाली समस्याओं जैसे आँखों की थकान, आँखों का सूखापन, आँखों पर दबाव कम कर उन्हें स्वस्थ व शीतल रखने में सहायक है। आयुर्वेदिक होने के कारण यह सुरक्षित है एवं इसका आँखों पर कोई दुष्प्रभाव भी नहीं पड़ता।

AYURVEDIC EYE RELIEF DROPS

24x7 Helpline: 8196822222 • www.eyemantra.com
Available at all leading medical stores

Clinically Tested*
*For efficacy and safety.



छत्तीसगढ़ में दूसरे राज्यों से नहीं मिल रही बिजली इसलिए बड़ा संकट, उद्योगों में 14 घंटे पॉवर कट

हरिभूमि न्यूज ▶▶| रायपुर

छत्तीसगढ़ के इतिहास में पहली बार ऐसा बिजली संकट खड़ा हो गया है, जिसकी वजह से उद्योगों में रोज 14 से 15 घंटे तक बिजली कटौती की जा रही है। देश भर में बिजली की डिमांड बढ़ने के कारण दूसरे राज्यों से बिजली मिलने में भी बहुत परेशानी हो रही है। निजी उत्पादकों की बिजली के दाम 30 से 35 रुपए यूनिट हो गए हैं। कुछ राज्य इस कीमत पर भी बिजली खरीद भी रहे हैं। छत्तीसगढ़ सरकार भी किसी भी कीमत पर बिजली खरीदने की कोशिश ▶▶|शेष पेज 8 पर

हरिभूमि सरोकार

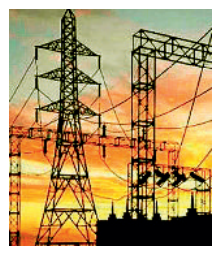

देश भर में डिमांड बढ़ी, सरकार किसी भी कीमत पर बिजली खरीदने की कोशिश कर रही

दूसरे राज्यों से नहीं मिल रही बिजली

देश भर में बिजली की डिमांड होने के कारण दूसरे राज्यों से भी बिजली न मिलने के कारण परेशानी हो रही है। कंपनी किसी भी कीमत पर बिजली लेने तैयार है, पर बिजली ही नहीं मिल रही है।

भीम सिंह कंवर, एमडी, वितरण कंपनी

पहली बार इतनी कटौती

पहली बार अक्टूबर में 14 से 15 घंटे की कटौती हो रही है। पॉवर कंपनी के पास कोई योजना भी नहीं है। औद्योगिक क्षेत्र में 12 फीडर हैं, बारी-बारी से 6-6 फीडरों में बिजली कट करने की बात भी नहीं मान रहे हैं।

मनीष धुप्पड़, महासचिव छत्तीसगढ़ मिनी स्टील प्लांट

भारतवंशी नवी को मिला सम्मान, दक्षिण अफ्रीका की जानी-मानी न्यायविद हैं

नस्लभेद के खिलाफ जंग ने दिलाया शांति का नोबल

एजेंसी ▶▶| ओस्लो

दक्षिण अफ्रीका की जानी-मानी न्यायविद और मानवाधिकार विशेषज्ञ नवी पिल्लई को 2026 का नोबेल शांति पुरस्कार दिया गया है। नॉर्वेजियन नोबेल समिति ने शुक्रवार को इसकी घोषणा की। उन्हें शांति और अंतरराष्ट्रीय कानून को बढ़ावा देने के प्रयासों के लिए इस प्रतिष्ठित सम्मान से नवाजा गया है। भारतीय मूल के तमिल परिवार में जन्मीं नवी पिल्लई ने रंगभेद के दौर में भेदभाव के खिलाफ आवाज ▶▶|शेष पेज 8 पर

तमिलनाडु से जुड़ी हैं इनकी पारिवारिक विरासत

रंगभेद के खिलाफ लड़ाई से शुरू हुआ सफर

दक्षिण अफ्रीका में रंगभेद के दौर में पली-बढ़ीं पिल्लई ने कानून की पढ़ाई की और 1967 में वकालत शुरू की। वह नटाल प्रांत में अपनी स्वतंत्र कानूनी प्रैक्टिस शुरू करने वाली पहली अश्वेत महिला बनीं। वकालत के दौरान उन्होंने रंगभेद का विरोध करने वाले कार्यकर्ताओं और हिरासत में रखे गए लोगों के अधिकारों की पैरवी की।





भारत से ऐसा है कनेक्शन

नवी पिल्लई के पिता नारायणसामी नायडू और माता संथामा नायडू थे। वे मूल रूप से भारत के दक्षिणी राज्य तमिलनाडु से ताल्लुक रखते थे। नवी पिल्लई के दादा-दादी को 1890 के दशक में ▶▶|शेष पेज 8 पर

एसआईआर व सीएसई ज्ञानेश कुमार के विरोध में कॉकरोच सहित विभिन्न छात्र संगठनों का प्रोटेस्ट आज

ट्रेनें रद्द, मेट्रो बंद, बार्डर सील छावनी में तब्दील हुई दिल्ली

25 हजार से ज्यादा जवान तैनात, 5 लेयर की बैरिकेडिंग, रास्ते किए गए बंद

एसआईआर व मुख्य निर्वाचन आयुक्त ज्ञानेश कुमार के इस्तीफे को लेकर कॉकरोच जनता पार्टी (सीजेपी) सहित विभिन्न छात्र संगठनों के जंतर-मंतर पर 10 अक्टूबर को प्रस्तावित प्रोटेस्ट के मद्देनजर राष्ट्रीय राजधानी दिल्ली में लॉकडाउन जैसे हालात हो गए हैं। दिल्ली पुलिस ने इस प्रदर्शन को गैरकानूनी घोषित करते हुए बार्डर सील कर दिए हैं। राजधानी आने वाली 30 से ज्यादा ट्रेनें रद्द हैं, मेट्रो बंद हैं। पूरा शहर किले में तब्दील है, जनपथ मेट्रो स्टेशन से जंतर-मंतर की तरफ जाने वाले रास्तों पर 5 लेयर की बैरिकेडिंग की गई है।

हरिभूमि न्यूज ▶▶| नई दिल्ली

देश में मुख्य चुनाव आयुक्त ज्ञानेश कुमार के इस्तीफे की मांग को लेकर देशभर में सियासी पारा चरम पर है। दिल्ली पुलिस द्वारा आंदोलन को मंजूरी देने से इंकार करने के बावजूद सीजेपी ने आंदोलन करने का ऐलान किया है। इसे देखते हुए राष्ट्रीय राजधानी में सुरक्षा के व्यापक इंतजाम किए हैं जिसके तहत 25 हजार सुरक्षा कर्मियों को तैनात करने के साथ-साथ 57 मेट्रो स्टेशन बंद करना, सीमावर्ती स्थलों, बस टर्मिनल, होटलों और अन्य संवेदनशील स्थानों पर जांच करना शामिल है।

165 में 38 ट्रेनें रद्द : देश के विभिन्न राज्यों से चलकर कल सुबह 4 से दोपहर 2 बजे के बीच नई दिल्ली और हजरत निजामुद्दीन रेलवे स्टेशनों पर पहुंचने के लिए निर्धारित 165 में 38 ट्रेनें रद्द कर दी गई हैं। ट्रेनों को रद्द करने के फैसले पर सीजेपी और विपक्षी दलों ने सवाल उठाए हैं। इस बीच, दिल्ली पुलिस ने दिल्ली मेट्रो रेल कॉरपोरेशन से प्रदर्शन से पहले 57 मेट्रो ▶▶|शेष पेज 8 पर

जंतर-मंतर पर सख्त सुरक्षा, राष्ट्रीय राजधानी में लॉकडाउन जैसे हालात





सरकार डर रही

इधर, सीजेपी संस्थापक अभिजीत दीपके ने कहा कि इसके बावजूद प्रदर्शन होगा और कार्यकर्ता गिरफ्तारी देने के लिए तैयार हैं। दीपके ने प्रदर्शन से पहले की जा रही व्यवस्थाओं और पाबंदियों पर सवाल उठाते हुए आरोप लगाया कि सरकार युवाओं के विरोध प्रदर्शन से डर रही है। उन्होंने सवाल किया कि जब जंतर-मंतर प्रदर्शन के लिए निर्धारित जगह है, तो वहां विरोध करने के लिए अनुमति की जरूरत क्यों है?

मक्खी मारने के लिए हथौड़ा न चलाएं : सुप्रीम कोर्ट

प्रदर्शन को लेकर ज्यादा सख्ती पर सुप्रीम कोर्ट ने शुक्रवार को सरकार को फटकार लगाई। सीजेआई सूर्यकांत ने कहा- आपको कुछ चीजों को रोकना होगा, लेकिन सिर्फ उतनी ही कार्रवाई करें जितनी जरूरी हो। लेकिन इसका मतलब यह नहीं कि आप मक्खी मारने के लिए हथौड़े का इस्तेमाल करें। पीठ ने मेट्रो ट्रेन की आवाजाही पर पूरी तरह रोक लगाने का आदेश खारिज कर दिया। न्यायालय ने कहा कि नागरिकों को बेवजह परेशान नहीं किया जाना चाहिए।

प्रोटेस्ट में मेरा परिवार भी जाएगा : केजरीवाल

आम आदमी पार्टी (आप) के राष्ट्रीय संयोजक अरविंद केजरीवाल ने शुक्रवार को ऐलान किया कि वह 10 अक्टूबर को दिल्ली के जंतर-मंतर पर होने वाले कॉकरोच जनता पार्टी (सीजेपी) के प्रदर्शन में अपने परिवार के साथ शामिल होंगे। केजरीवाल ने कहा, मैं पूरे देश के लोगों से अपील करता हूं कि वे ज्यादा से ज्यादा संख्या में जंतर-मंतर पहुंचें।

दिव्यांगों के आरक्षण में गड़बड़ी शिक्षक भर्ती परीक्षा पर रोक

हरिभूमि न्यूज ▶▶| बिलासपुर

छत्तीसगढ़ में शिक्षक और सहायक शिक्षक भर्ती परीक्षा पर हाईकोर्ट ने रोक लगा दी है। चीफ जस्टिस कृष्णराम महापात्र की डिवीजन बेंच ने भर्ती विज्ञापन में दिव्यांगों के आरक्षण में गड़बड़ी के आरोप पर यह आदेश दिया है। याचिका में याचिकाकर्ताओं का कहना है कि पूरी तरह दृष्टिबाधित अभ्यर्थियों को आरक्षण का लाभ देने की व्यवस्था नहीं की गई। इससे वे भर्ती में शामिल होने के अवसर से वंचित हो गए। मामले में हाईकोर्ट ने राज्य सरकार को नोटिस जारी कर जवाब मांगा है।

- कल होनी थी परीक्षा

दरअसल, राज्य सरकार ने



खास खबर

शिक्षक और सहायक शिक्षक पदों पर भर्ती के लिए विज्ञापन जारी किया था। इसकी शर्तों और दिव्यांगों के लिए आरक्षण के नियमों को चुनौती देते हुए कुछ अभ्यर्थियों ने हाईकोर्ट में याचिका दायर की। इस प्रक्रिया के तहत कुल 2,292 पदों पर भर्ती की जानी है। इन पदों को 2 संवर्गों में बांटा गया है। ई-संवर्ग में 795 पद हैं, जबकि ▶▶|शेष पेज 8 पर

शिक्षक बनने के अवसर समाप्त हुए

याचिकाकर्ताओं की ओर से अधिवक्ता रूंगटा ने पक्ष रखा। याचिका में सामान्य प्रशासन विभाग और समाज कल्याण विभाग के सर्कुलर का हवाला देते हुए कहा गया भर्ती में दिव्यांगों के लिए पद आरक्षित किए गए हैं, लेकिन पूरी तरह दृष्टिबाधित अभ्यर्थियों को इसका लाभ देने का प्रावधान नहीं है। वहीं, दिव्यांगों की दूसरी श्रेणियों के लिए आरक्षण की व्यवस्था है। इससे ऐसे अभ्यर्थियों के शिक्षक और सहायक शिक्षक बनने के अवसर प्रभावित हुए हैं। याचिका में इसे समान अवसर और संविधान से मिले अधिकारों के खिलाफ बताया गया है। हाईकोर्ट ने याचिका पर सुनवाई ▶▶|शेष पेज 8 पर



खबर संक्षेप

मतदाता सूची पर रास्ता निकालेगा सुप्रीम कोर्ट

नई दिल्ली। पश्चिम बंगाल मतदाता सूची को लेकर शुक्रवार को सुप्रीम कोर्ट में सुनवाई हुई। सुनवाई के दौरान कोर्ट ने कहा कि वह पश्चिम



बंगाल में आगामी नगर निकाय चुनावों को देखते हुए मतदाता सूची में पात्र मतदाताओं के नाम शामिल करने से जुड़ी अपीलों पर विचार करेंगे। सीजेआई सूर्यकांत ने कहा- हम इसका कोई रास्ता निकालेंगे। इसके मुकाबले, मतदाता सूची में पहले से शामिल नामों को हटाने की मांग वाली अपीलों को प्राथमिकता बाद में दी जा सकती है, जिन पर आपत्तियां दर्ज की गई हैं। कोर्ट ने कहा कि इस मामले पर पहली सुनवाई 16 नवंबर को होगी। पीठ ने कहा कि अदालत पहले उन मतदाताओं की अपीलों पर सुनवाई करेगी, जो मतदाता सूची में अपना नाम शामिल कराने की मांग कर रहे हैं। इनमें खासतौर पर वे मामले शामिल हैं, जिनकी अपीलें स्पेशल ट्रिब्यूनल्स के समक्ष लंबित हैं।

महादेव सट्टे की एक और बड़ी मछली पर फंदा रायपुर लौटते ही धरा गया

हरिभूमि न्यूज ▶▶| रायपुर

एंटी क्राइम एंड साइबर यूनिट की टीम ने शनिवार को महादेव सट्टा एप के प्रमोटर रवि उप्पल के साथी नितिन मोटवानी उर्फ चीकू को गिरफ्तार कर लिया है। वह पूर्व में विधानसभा रोड स्थित शिमर्स क्लब का संचालन करता था। वर्तमान में क्लब किसी दूसरे को किराए पर दे दिया है। पंडरी पुलिस ने तीन वर्ष पूर्व अगस्त में नितिन को सट्टा संचालित करने के आरोप में गिरफ्तार किया था। जमानत मिलने के बाद आरोपी फरार होकर दुबई पहुंच गया था। आरोपी के फरार होने के बाद पुलिस ने उसके खिलाफ लुकआउट सर्कुलर नोटिस जारी करने के लिए विदेश मंत्रालय ▶▶|शेष पेज 8 पर

- पुलिस ने सड्डू स्थित घर से घेराबंदी कर धर-दबोचा



क्लब का असली मालिक रवि..?

सूत्रों के मुताबिक, आरोपी पूर्व में जिस क्लब का संचालन कर रहा था। उस क्लब में बेटिंग एप का पैसा निवेश किया गया था। सूत्रों के मुताबिक नितिन नाममात्र का क्लब संचालक था। क्लब का असली मालिक रवि उप्पल बताया जा रहा है। रवि के साथी के संबंध में पुलिस जल्द ही खुलासा करने की बात कह रही है।

जिम्बाब्वे-इंडिया महिला क्रिकेट...

त्योहारी सीजन में दर्शक का संकट इसलिए टिकट का रेट सिर्फ 250

हरिभूमि न्यूज ▶▶| रायपुर

शहीद वीरनारायण सिंह अंतर्राष्ट्रीय क्रिकेट स्टेडियम में पहली बार होने वाले महिला टी-20 अंतर्राष्ट्रीय क्रिकेट सीरीज की तैयारियां अंतिम चरण में हैं। 16 से 20 अक्टूबर तक भारत और जिम्बाब्वे की महिला टीमों के बीच तीन टी-20 मैच खेले जाएंगे। हरमनप्रीत कौर के कप्तानी छोड़ने के बाद स्मृति मंधाना की कप्तानी में भारतीय टीम रायपुर में पहली बार मैदान पर उतरेगी। सीरीज को लेकर छत्तीसगढ़ स्टेट क्रिकेट संघ ने टिकट दरें जारी कर दी हैं। नवरात्रि के दौरान होने वाले इन मुकाबलों के लिए टिकटों की कीमतें अपेक्षाकृत कम रखी गई हैं, क्योंकि दर्शकों को आकर्षित करना बड़ी चुनौती बनी हुई है। टिकट पार्टनर टिकटजिनी के माध्यम से 12 अक्टूबर को शाम 4 बजे से ऑनलाइन बुकिंग शुरू होगी। एक व्यक्ति एक बार में अधिकतम छह टिकट खरीद सकेगा। मैच देखने के लिए छात्रों को अलग से रियायती टिकट उपलब्ध कराने की व्यवस्था नहीं की गई है। आयोजकों के अनुसार, टिकटों की ▶▶|शेष पेज 8 पर



- महिला टी-20 मैचों के लिए टिकट दरें जारी, सबसे महंगा टिकट 3,500 का
- 16 से 20 अक्टूबर तक भारत और जिम्बाब्वे की महिला टीमों के बीच खेले जाएंगे तीन टी-20 मैच

खास खबर

250 रुपए में सिंगल टिकट, 499 में तीनों मैचों के सीजन पास

दर्शकों के लिए टिकटों के कई विकल्प उपलब्ध होंगे। लोअर स्टैंड के एक मैच का टिकट 250 रुपए में मिलेगा। वहीं तीनों मैच देखने के इच्छुक दर्शक 499 रुपए में सीजन टिकट खरीद सकेंगे। इसके अलावा कॉम्बो ऑफर के तहत एक मैच की दो टिकट 350 रुपए और चार टिकट 600 रुपए में खरीदे जा सकेंगे। इससे दर्शक कम कीमत में समूह के साथ मैच का आनंद ले सकेंगे।

जहां की थी 13 हत्याएं, आरोपी को वहीं मारी जाएगी गोली, अमेरिका में पहली बार लाइव प्रसारण

एजेंसी ▶▶| वाशिंगटन

अमेरिका में पहली बार मौत की सजा को लाइव टीवी पर दिखाया जाएगा। पूर्व आर्मी मेजर निदाल हसन को गोली मारकर मौत की सजा दी जाएगी। अमेरिकी रक्षा मंत्री पीट हेगसेथ ने कहा है कि इस सजा का लाइव टेलिकास्ट किया जाएगा, ताकि आम लोग इसे देख सकें। बीबीसी के मुताबिक, 100 साल में यह अमेरिका में पहली सार्वजनिक तौर पर दी गई मौत की सजा होगी।

हसन ने 2009 में टेक्सास के सैन्य अड्डे पर धार्मिक नारा लगाते हुए गोलीबारी की थी, जिसमें 13 सैनिकों की मौत हो गई थी। हसन को 3 दिसंबर को यहीं मौत की सजा दी जाएगी। हेगसेथ ने एक इंटरव्यू में कहा कि हसन को सैनिकों की एक टुकड़ी गोली मारकर मौत की सजा देगी। हेगसेथ ने कहा, 'हम यह सुनिश्चित करेंगे कि लोग इसे देख सकें और यह सार्वजनिक हो। लोगों को समझना चाहिए कि इस तरह के कामों के गंभीर नतीजे होते हैं।'

हमले के बाद माना था- जिहाद के लिए किया

गौरतलब है कि 5 नवंबर 2009 को सेना के मनोचिकित्सक मेजर निदाल हसन निजी पिस्तौल लेकर फोर्ट हुड सैन्य अड्डे पहुंचा और सैनिकों व अन्य लोगों पर अचानक गोलीबारी कर दी। यह अमेरिकी सैन्य अड्डे पर हुई सबसे घातक सामूहिक गोलीबारी थी। उस समय अमेरिका अफगानिस्तान और इराक में युद्ध लड़ रहा था। गोलीबारी में हसन भी घायल हुआ और कमर के नीचे से लकवाग्रस्त हो गया।

65 साल बाद सैनिक को मौत की सजा का पहला मामला

1961 के बाद अमेरिकी सैन्य न्याय व्यवस्था के तहत मौत की सजा पाने वाला निदाल हसन पहला व्यक्ति होगा। सैन्य व्यवस्था में आखिरी बार प्राइवेट जॉन ए. बेनेट को मौत की सजा दी गई थी।



पूर्व आर्मी मेजर निदाल हसन।

मरकर खुद शहीद बनना चाहता था हसन

सैन्य अदालत में उसने हत्याओं की बात स्वीकार की। हसन ने हमले पर कोई पछतावा नहीं जताया। सैन्य मानसिक स्वास्थ्य पैनल के सामने उसने कहा कि वह चाहता था कि हमले में उसकी भी मौत हो जाती, ताकि वह शहीद बन सके। उसका यह तक कहा कि मौत की सजा मिलने पर भी वह खुद को शहीद मानेगा।

क्या है फायरिंग स्क्वॉड?

फायरिंग स्क्वॉड मौत की सजा देने का एक तरीका है, जिसमें प्रशिक्षित सैनिकों या निशानेबाजों का एक दल दोषी व्यक्ति पर एक साथ गोलियां चलाता है। सरल शब्दों में, एक व्यक्ति को सामने रखकर कई शूटर उस पर गोली चलाते हैं, जिससे उसकी मौत हो जाती है। इसे अंग्रेजी में फायरिंग स्क्वॉड कहा जाता है।



हमले को जहां अंजाम दिया वहीं भुगतेगा परिणाम

पेंटागन के प्रवक्ता सीन पार्नेल ने बताया था कि राष्ट्रपति डोनाल्ड ट्रंप ने हसन को मौत की सजा देने की मंजूरी दे दी है। इसके बाद सेना ने सजा को अमल में लाने की दिशा में जरूरी प्रक्रियाएं शुरू कर दी हैं। कार्यवाहक सेना सचिव एडम टेल के मुताबिक, सजा टेक्सास के फोर्ट हुड सैन्य अड्डे पर ही दी जाएगी, जहां हसन ने 2009 में इस जानलेवा हमले को अंजाम दिया था।

अदालत में अपील का विकल्प अभी भी बाकी

अमेरिकी सैन्य कानून के तहत किसी कैदी को मौत की सजा देने के लिए राष्ट्रपति की मंजूरी जरूरी है। इसके बाद भी कानूनी अपील के चलते सजा रुक सकती है। राष्ट्रपति ट्रम्प ने 2 अक्टूबर को हसन को गोली मारकर मौत की सजा देने की मंजूरी दी थी। हालांकि, हसन के पास दोषी ठहराए जाने और सजा के खिलाफ अपील करने का विकल्प है। इससे सजा पर रोक लग सकती है।

नंदीग्राम में भाजपा ने 1.22 लाख से अधिक मतों के रिकॉर्ड अंतर से जीत दर्ज की

5 विधानसभा और एक लोकसभा उपचुनाव के नतीजे घोषित

चार सीटों पर एनडीए ने और दो पर टीवीके ने फहराया जीत का परचम

एजेंसी ▶▶| नई दिल्ली

पश्चिम बंगाल, तमिलनाडु, पुडुचेरी की पांच विधानसभा सीटों और असम की नगांव लोकसभा सीट पर हुए उपचुनाव के नतीजे सामने आ गए हैं. बीजेपी ने असम की नगांव लोकसभा सीट के साथ पश्चिम बंगाल की नंदीग्राम और रेजीनगर विधानसभा सीटों पर जीत दर्ज की है।

वहीं, तमिलनाडु की धारापुरम और मदुरंतकम सीटों पर तमिलगा वेत्री कझगम के उम्मीदवारों ने जीत हासिल की. पुडुचेरी की थट्टनचावडी सीट पर ऑल इंडिया एनआर कांग्रेस के अशोक आनंद विजेता बने. प्रधानमंत्री नरेंद्र मोदी ने चुनाव में जीतने वाले उम्मीदवारों और पार्टी कार्यकर्ताओं को बधाई दी है।

मुस्लिम बहुल रेजीनगर सीट भी भाजपा ने जीती

भाजपा ने मुर्शिदाबाद जिले की रेजीनगर सीट भी 75,816 वोटों के अंतर से जीत ली है। मुस्लिम-बहुल इस सीट पर जीत को बड़ी सफलता माना जा रहा है। भाजपा उम्मीदवार शंकरव सरकार को 1.29 लाख वोट मिले। उन्होंने आम जनता उन्नयन पार्टी के उम्मीदवार गुलाम नबी आजाद को हराया, जिन्हें 54,098 वोट मिले। कांग्रेस उम्मीदवार अब्दुल्लाहिल काफी को 6,168 और टीएमसी उम्मीदवार रबीउल आलम चौधरी को 3,847 वोट मिले।

हसीरानी ने मुख्यमंत्री शुभेंदु का रिकॉर्ड तोड़ा

2016 के विधानसभा चुनाव में तृणमूल के टिकट पर चुनाव लड़ने वाले शुभेंदु ने नंदीग्राम में 81,230 वोटों से जीत हासिल की थी। अब तक ये नंदीग्राम पर सबसे बड़ी जीत थे। शुभेंदु ने सीपीआई के उम्मीदवार को हराया था। इस तरह हसीरानी ने मुख्यमंत्री शुभेंदु का रिकॉर्ड तोड़ दिया है। इतना ही नहीं, यह 1967 में इस सीट के बनने के बाद अब तक का जीत का सबसे बड़ा अंतर भी है।



तमिलनाडु की धारापुरम सीट पर टीवीके के सत्यभामा जीते

चेन्नई। तमिलनाडु की धारापुरम सीट पर सत्तारूढ़ तमिलगा वेत्री कषगम की उम्मीदवार पी सत्यभामा ने जीत हासिल की है। सत्यभामा ने विपक्षी दल द्रमुक की एस सुगन्या को 9471 मतों के अंतर से हराया। वहीं, निर्वाचन आयोग के अनुसार, मदुरांतकम सीट पर टीवीके की मरगथम कुमारवेल ने जीत हासिल की है।

पुडुचेरी में राजग की सहयोगी एआईएनआरसी जीती

पड़ोसी पुडुचेरी में सत्तारूढ़ राष्ट्रीय जनतांत्रिक गठबंधन (राजग) की सहयोगी ऑल इंडिया एन. आर. कांग्रेस (एआईएनआरसी) ने कुछ ही माह पहले सत्ता संभालने के बाद अपने पहले राजनीतिक इम्तिहान में परचम लहराया और पार्टी उम्मीदवार अशोक आनंद ने थट्टानचावाडी विधानसभा उपचुनाव में अपने निकटतम प्रतिद्वंद्वी कांग्रेस के ई. विनायगम को 8,000 से अधिक मतों के अंतर से हरा दिया। द्रमुक उम्मीदवार के. सेतु तीसरे स्थान पर रहे।

असम : नगांव लोकसभा उपचुनाव में भाजपा के देवाशीष काफी आगे

गुवाहाटी। असम की नगांव लोकसभा सीट पर हुए उपचुनाव में शुक्रवार को मतगणना के दौरान भारतीय जनता पार्टी उम्मीदवार देवाशीष शर्मा ने अपने निकटतम प्रतिद्वंद्वी और ऑल इंडिया यूनाइटेड डेमोक्रेटिक फ्रंट प्रमुख बदरुद्दीन अजमल पर 1,46,180 वोट की निर्णायक बढ़त बना ली। निर्वाचन आयोग की वेबसाइट के अनुसार, पूर्व आईएएस अधिकारी शर्मा को 5,28,938 वोट मिले, जबकि अजमल को 3,82,758 वोट मिले। कांग्रेस उम्मीदवार शिवमोनी बोरा 95,881 वोट के साथ तीसरे स्थान पर हैं। इन पंक्तियों के लिखे जाने तक मतगणना जारी रही। उपचुनाव में कुल 15 उम्मीदवार मैदान में हैं।

यूपी से बीजेपी के 8 और सपा के 2 सांसद चुने गए

उत्तर प्रदेश की राज्यसभा चुनाव की तस्वीर अब पूरी तरह साफ हो गई है। राज्य की सभी 10 सीटों पर सभी उम्मीदवार निर्विरोध चुन लिए गए हैं। नामांकन पत्रों की स्क्रूटनी और नाम वापसी की तय समय-सीमा समाप्त होने के बाद निर्वाचन अधिकारी ने सभी दस उम्मीदवारों के निर्विरोध निर्वाचन की आधिकारिक घोषणा कर दी। यूपी राज्यसभा चुनाव में भारतीय जनता पार्टी (बीजेपी) के 8 और समाजवादी पार्टी (सपा) के 2 उम्मीदवार राज्यसभा के लिए चुने गए हैं।

भाजपा व सपा के ये सांसद हुए निर्वाचित

विद्यासागर सोनकर, प्रियंका सिंह रावत, गोपी कृष्ण पांडे, धर्मपाल सिंह, राधाकांत ओझा, प्रकाश पाल, रामप्रताप सिंह चौहान, श्रुति गंगवार। वहीं समाजवादी पार्टी से प्रो. रामगोपाल यादव, धनराज परिमल नाथवानी निर्विरोध निर्वाचित किए गए।



जुबिन गर्ग मामले में अमृतप्रभा को मिली जमानत

गुवाहाटी। गुवाहाटी उच्च न्यायालय ने शुक्रवार को गायक जुबिन गर्ग की मौत के मामले में आरोपी गायिका अमृत प्रभा महंत को जमानत दे दी। विशेष लोक अभियोजक जियाउल कमर ने संवाददाताओं को बताया कि न्यायमूर्ति प्रांजल दास ने महंत को 50,000 रुपये के मुचलके और इतनी ही राशि के दो जमानतदारों को पेश करने की शर्त पर जमानत प्रदान की। अदालत के आदेश के बाद कमर ने कहा, "माननीय न्यायाधीश ने आदेश का मुख्य अंश पढ़ा है। हालांकि, हमें अभी तक जमानत दिए जाने के आधारों की जानकारी नहीं है।

उन्होंने बताया कि मामले में सुनवाई लंबी चली और अभियोजन पक्ष ने चार से पांच दिनों तक अपनी दलीलें पेश कीं कमर ने कहा कि सरकारी वकील होने के नाते वह इस आदेश को चुनौती नहीं दे सकते।

■ चालक को अचानक दिल का दौरा पड़ गया

बस चालक ने बचाई 40 जिंदगियां स्टेयरिंग पर ही थम गईं सांसें

एजेंसी ▶▶| हैदराबाद



आंध्र प्रदेश में 8 अक्टूबर को आंध्र प्रदेश राज्य सड़क परिवहन निगम बस चला रहे 34 साल के चालक जेटी शिवा को अचानक दिल का दौरा पड़ गया।

बेहद दर्द होने के बावजूद, उन्होंने तुनी के पास बस को सुरक्षित तरीके से किनारे लगाया और करीब 40 यात्रियों को कोई नुकसान पहुंचने से पहले खुद स्टीयरिंग पर अचेत हो गए।

एपीएसआरटीसी ने की शिवा की तारीफ

शिवा को तुरंत अस्पताल ले जाया गया, लेकिन उन्हें बचाया नहीं जा सका। एपीएसआरटीसी के अध्यक्ष ने कहा कि शिवा ने असाधारण साहस और जिम्मेदारी का परिचय दिया है। उन्होंने यह भी वादा किया कि इस मुश्किल घड़ी में कॉर्पोरेशन शिवा के परिवार के साथ खड़ा रहेगा और उनकी हर संभव मदद करेगा।

खबर संक्षेप

छात्राओं से यौन उत्पीड़न में जेएनयू का प्रोफेसर बर्खास्त

नई दिल्ली। जवाहरलाल नेहरू विश्वविद्यालय ने प्रोफेसर अंगोमचा बिमोल अकोइजम को नौकरी से बर्खास्त कर दिया है। 11 छात्राओं ने उन पर यौन एहसान के बदले अतिरिक्त नंबर देने का आरोप लगाया था। विश्वविद्यालय की आंतरिक समिति ने इस मामले की जांच की और कड़ी सजा की सिफारिश की, जिसके बाद आधिकारिक नियमों के तहत उन्हें तुरंत पद से हटा दिया गया। महिला आयोग ने जेएनयू से मांगी जांच की जानकारी यह कार्रवाई दिल्ली महिला आयोग के आग्रह के बाद की गई। दिल्ली महिला आयोग ने विश्वविद्यालय से शिकायतों को संभालने के तरीके की समीक्षा करने को कहा था।



तापी नदी में मिला नवविवाहित दंपति का शव, जंजीरों से बंधे थे पैर

एजेंसी ▶▶| मुंबई

महाराष्ट्र के धुले जिले के सावलदे इलाके से एक बेहद दिल दहलाने वाला मामला सामने आया है। तापी नदी के तट से एक नवविवाहित दंपति के शव बरामद हुए हैं, जिनके पैर लोहे की भारी जंजीरों से बंधे थे और उस पर ताला लगा था।

मृतक दंपति ने कुछ महीने पहले ही परिवार की मर्जी के खिलाफ प्रेम विवाह किया था, जिसके बाद से दोनों लापता थे। इस भयावह घटना के बाद इलाके में हड़कंप मच गया है।

क्या है पूरा मामला?

धुले पुलिस के अनुसार, मृतकों की पहचान जलगांव जिले के अमलनेर तालुका निवासी श्याम हरि पाटिल और सपना पाटिल के रूप में हुई है। पुलिस ने बताया कि ग्रामीणों ने तापी नदी में 2 शवों को तैरते देखकर पुलिस को सूचना दी। पुलिस ने गोताखोरों की मदद से शवों को बाहर निकाला। शवों को बाहर निकालने पर दोनों मृतकों के पैर लोहे की बड़ी जंजीर से आपस में मजबूती से जकड़े हुए थे और जंजीर पर ताला लगा हुआ था।



खुद को जंजीरों से बांधकर कूदने का संदेह

पुलिस का अनुमान है कि दोनों ने परिवार के दबाव और सामाजिक बहिष्कार के कारण आत्महत्या की होगी और साथ में मरने के लिए पैरों में जंजीर बांधकर नदी में कूद गए होंगे। इसी तरह पुलिस इस बात की भी जांच कर रही है कि कहीं दोनों के परिवार वालों ने झूठी शान के लिए उनका अपहरण कर हत्या तो नहीं कर दी।

रिश्वत मामले में पूर्व मुख्यमंत्री पिनराई पर दर्ज होगी एफआईआर

एजेंसी ▶▶| कोच्चि



केरल हाईकोर्ट ने सीएमआरएल रिश्वत मामले में पूर्व मुख्यमंत्री पिनराई विजयन और अन्य के खिलाफ एफआईआर दर्ज करने का आदेश दिया है। मामला विजयन की बेटी वीना की कंपनी को कथित तौर पर 2.78 करोड़ रुपये के भुगतान से जुड़ा है। माना जा रहा है कि फैसले से विजयन की मुश्किलें बढ़ सकती हैं। कोर्ट ने सीएमआरएल रिश्वत मामले में ईडी की रिपोर्ट के आधार पर पूर्व मुख्यमंत्री पिनाराई विजयन और अन्य लोगों के खिलाफ उक्त आदेश सुनाया।

याचिका में दिया गया यह तर्क

जस्टिस ए. बदरुद्दीन ने वकील के. एम. शाहजहां की याचिका को मंजूरी दे दी। शाहजहां का तर्क था कि प्रवर्तन निदेशालय (ईडी) की रिपोर्ट में लगाए गए आरोपों पर शुरुआती जांच करने के बजाय पुलिस को एफआईआर दर्ज करनी चाहिए।

राज्य सरकार ने भी रखा था अपना पक्ष

राज्य सरकार ने इस तर्क का विरोध किया था। सरकार का कहना था कि एजेंसी की रिपोर्ट एफआईआर दर्ज करने के लिए काफी नहीं है और इसके लिए शुरुआती जांच की जरूरत है। हाल ही में केरल में कांग्रेस के नेतृत्व वाली यूडीएफ सरकार ने विजयन, वीना और रियास के खिलाफ जांच के लिए ईडी के राज्य पुलिस प्रमुख को लिखे पत्र के आधार पर पुलिस जांच का आदेश दिया।

केरल हाईकोर्ट का आदेश

क्या है पूरा मामला?

ईडी ने 'प्रिवेंशन ऑफ मनी लॉन्ड्रिंग एक्ट' के तहत अपनी जांच और तलाशी के दौरान मिले सबूतों के आधार पर मामला दर्ज करने की मांग की है। एजेंसी का आरोप है कि कोचीन मिनरल्स एंड रूटाइल लिमिटेड (सीएमआरएल) ने आईटी कंसल्टेंसी सर्विस के नाम पर वीना की अब बंद हो चुकी कंपनी 'एक्सलॉजिक सॉल्यूशंस' को 2.78 करोड़ रुपये का फर्जी पेमेंट किया।

ईडी ने कहा था- एफआईआर दर्ज की जा सकती है

ईडी ने कोर्ट में दावा किया था कि राज्य पुलिस को सौंपी गई रिपोर्ट के आधार पर विजयन, उनकी बेटी वीना टी और उनके पति पी ए मोहम्मद रियास के खिलाफ एफआईआर दर्ज की जा सकती है। ईडी का दावा है कि उसकी रिपोर्ट को शुरुआती जांच रिपोर्ट माना जा सकता है। इसके आधार पर एफआईआर दर्ज की जा सकती है।

अमेरिका ने मुंबई की 2 कंपनियों और 5 भारतीयों पर लगाया प्रतिबंध

एजेंसी ▶▶| नई दिल्ली

अमेरिका ने मुंबई में स्थित 2 कंपनियों और 5 भारतीय नागरिकों पर ईरान के साथ तेल व्यापार करने के आरोप में प्रतिबंध लगा दिया है।

अमेरिकी विदेश विभाग ने ईरान से पेट्रोलियम उत्पादों के आयात को सुविधाजनक बनाने के लिए एसएसपीएल सॉल्यूशंस प्राइवेट लिमिटेड और समुद्र मरीन सर्विसेज प्राइवेट लिमिटेड को निशाना बनाया है। अमेरिका ने भारतीय कंपनियों पर कार्रवाई तेहरान के खिलाफ 'ऑपरेशन इकोनॉमिक आउटकास्ट' के तहत की है, जिससे ईरान को आर्थिक रूप से कमजोर किया जा सके।

ईरान संग व्यापार पर दिखाई सख्ती



इन 5 भारतीय नागरिकों पर भी प्रतिबंध

रिपोर्ट के मुताबिक, एसएसपीएल सॉल्यूशंस से जुड़े ध्वनि और निसर्ग वोरा और समुद्र मरीन सर्विसेज से जुड़े केतन कोचीकर, भूपेंद्र सिंह साहू और हरिश्याम हरिहरन चुंडाकट्टिल को उनकी संबंधित फर्मों से संबंधित लेनदेन करने से रोक दिया गया था। अमेरिकी विभाग के मुताबिक, उसने ईरानी मूल के पेट्रोलियम, पेट्रोलियम उत्पादों और पेट्रोकेमिकल उत्पादों के व्यापार के संबंध में कुल 10 कंपनियों, 6 व्यक्तियों और 5 जहाजों पर प्रतिबंध लगाया है। कंपनियों पर ईरान को लाखों डॉलर पहुंचाने का आरोप है।

हत्या के मामले में चार को आजीवन कारावास

महराजगंज। उत्तर प्रदेश के महराजगंज जिले की एक अदालत ने संपत्ति विवाद से जुड़े करीब 14 साल पुराने हत्या के मामले में चार आरोपियों को दोषी करार देते हुए आजीवन कारावास की सजा सुनाई। अभियोजन पक्ष ने शुक्रवार को यह जानकारी दी। अदालत ने प्रत्येक दोषी पर 25,500 रुपये का जुर्माना भी लगाया। अभियोजन पक्ष के अनुसार, अपर जिला एवं सत्र न्यायाधीश ज्ञानेंद्र राव ने बृहस्पतिवार को चौक थाना क्षेत्र के बलुहिया नरसी गांव निवासी राजाराम, कैलाश, मोहित और राम ललित को दोषी करार देते हुए यह सजा सुनाई। पुलिस ने बताया कि जुर्माना नहीं भरने पर प्रत्येक दोषी को तीन महीने की अतिरिक्त जेल की सजा काटनी होगी।

उकसाने के आरोप में छह लोगों के खिलाफ चल रही आपराधिक कार्यवाई रद्द की

ब्रेकअप के बाद कोई आत्महत्या कर ले तो इसे उकसाना नहीं कहा जा सकता

एजेंसी ▶▶| नई दिल्ली

सुप्रीम कोर्ट ने एक महिला की आत्महत्या के लिए उकसाने के आरोप में छह लोगों के खिलाफ चल रही आपराधिक कार्यवाही रद्द की। महिला के पार्टनर ने कथित तौर पर उससे शादी करने से इनकार कर दिया था। कोर्ट ने कहा कि शादी से इनकार करना, भले ही उसके बाद आत्महत्या हो जाए, अपने आप में भारतीय दंड संहिता की धारा 306 के तहत आत्महत्या के लिए उकसाने का मामला नहीं बनता।

जस्टिस जे.बी. पारदीवाला और जस्टिस के. विनोद चंद्रन की बेंच ने कहा कि लोग स्थितियों पर अलग-अलग तरह से प्रतिक्रिया देते हैं और ब्रेकअप के बाद आत्महत्या करने को अपने आप आत्महत्या के लिए उकसाना नहीं माना जा सकता। कोर्ट तेलंगाना हाईकोर्ट में आपराधिक पुनरीक्षण याचिका से जुड़ी अपील पर सुनवाई कर रहा था।

क्या है पूरा मामला

यह मामला एक ऐसी महिला से जुड़ा था जो पहले आरोपी के साथ आपसी सहमति से रिश्ते में थी। अभियोजन पक्ष का आरोप था कि शादी से इनकार करने के बाद महिला ने आत्महत्या कर ली। पांच अन्य आरोपियों पर भी आरोप लगाए गए, जिनमें पहले आरोपी के माता-पिता, बहन, एक दोस्त और उसकी बहन के होने वाले पति शामिल है। कोर्ट ने पाया कि मृतका और पहला आरोपी उसके घर पर करीब तीन महीने तक साथ रहे थे और उनके रिश्ते को उसके परिवार ने स्वीकार कर लिया था। बाद में पहले आरोपी ने मृतका से शादी करने से इनकार किया। हालांकि, कोर्ट को ऐसा कोई सबूत नहीं मिला जिससे पता चले कि आरोपियों ने मृतका को अपनी जान देने के लिए उकसाया।



कोर्ट ने अपने फैसले में ये कहा...

जस्टिस जे.बी. पारदीवाला और जस्टिस के. विनोद चंद्रन की बेंच ने कहा लोग स्थितियों पर अलग-अलग तरह से प्रतिक्रिया देते हैं और अगर ब्रेकअप के बाद कोई आत्महत्या कर ले, तो इसे हमेशा आत्महत्या के लिए उकसाना नहीं कहा जा सकता। बेंच ने आगे कहा कि शादी से इनकार करने का मकसद महिला को आत्महत्या के लिए मजबूर करना नहीं है और न ही आरोपियों को इस नतीजे की जानकारी होने का आरोप लगाया जा सकता है।

आत्महत्या के लिए उकसाने का सबूत नहीं : कोर्ट

कोर्ट ने आगे कहा शादी से इनकार करने का मकसद महिला को आत्महत्या के लिए मजबूर करना नहीं है और न ही आरोपियों को यह पता होने का आरोप लगाया जा सकता है कि इनकार करने पर वह आत्महत्या कर लेगी। कोर्ट ने कहा "हमें ऐसा कोई सबूत नहीं मिला, जिससे लगे कि आरोपी/अपीलकर्ताओं ने मृतक को आत्महत्या के लिए उकसाया हो। न तो ऐसा कोई इरादा था और न ही इसे आत्महत्या के लिए उकसाना कहा जा सकता है। नतीजतन, कोर्ट ने माना कि आरोपियों पर लगाए गए आरोपों के आधार पर मुकदमा नहीं चलाया जा सकता।

सुप्रीम कोर्ट ने मांगी 'सबसे लंबे' हाथी रमन की चिकित्सा रिपोर्ट



नई दिल्ली। उच्चतम न्यायालय ने शुक्रवार को केरल सरकार को राज्य के सबसे लंबे हाथी बताए जाने वाले रमन को अपने संरक्षण में लेने के आदेश का पालन नहीं करने पर फटकार लगाई और हाथी की चिकित्सा रिपोर्ट मांगी।

न्यायमूर्ति दीपांकर दत्ता एवं न्यायमूर्ति शील नागू की पीठ को बताया गया कि हाथी अभी देखभाल करने वाले व्यक्ति के संरक्षण में है, क्योंकि वह 'मद' की अवस्था में है और उसे दूसरी जगह नहीं ले जाया जा सकता। हाथी की देखभाल करने वाले व्यक्ति ने शीर्ष अदालत को बताया कि हाथी की देखभाल प्यार और स्नेह से की गई है। इस पर न्यायमूर्ति दत्ता ने टिप्पणी की, /"प्यार, देखभाल और वह भी शीर्ष अदालत के रोक संबंधी आदेशों का उल्लंघन कर पैसा कमाने के लिए। हम अच्छी तरह समझते हैं कि प्यार और स्नेह क्या होता है। हम आपकी बात नहीं सुनने वाले हैं।

बिलासपुर
शनिवार 10 अक्टूबर 2026
आश्विन कृष्ण पक्ष अमावस्या
वर्ष : 26, अंक : 200
पृष्ठ : 12+6 = 18 मूल्य : 4.00***

मौसम
अधि. 35.4
न्यून. 24.5

हरिभूमि
छत्तीसगढ़, मध्यप्रदेश, हरियाणा व दिल्ली से एक साथ प्रकाशित
समाचार ही नहीं, विचार भी
haribhoomi.com

छह कृषि स्थलों की मिट्टी में 14 तत्वों की जांच

हाईवे के किनारे खेतों की मिट्टी में भारी धातुओं का प्रदूषण, नमूनों की जांच में सामने आया सच

हरिभूमि न्यूज ⏭ रायपुर

4.8% नमूना-स्थल अत्यधिक और 54% मध्यम प्रदूषण की श्रेणी में

रायपुर-बिलासपुर मार्ग स्थित नेशनल हाईवे-130 के किनारे प्रदूषण का हाल ये है कि वहां मौजूद खेतों की मिट्टी में अत्यंत हानिकारक भारी धातुओं का प्रदूषण फैल गया है। यह तथ्य गुरु घासीदास विश्वविद्यालय बिलासपुर समेत छत्तीसगढ़ और गुजरात के विभिन्न संस्थानों के शोधकर्ताओं के अध्ययन से सामने आया है। साइंटिफिक रिपोर्ट्स में प्रकाशित इस अध्ययन में छह बड़े कृषि प्लॉटों से मिट्टी के नमूने लेकर 14 तत्वों की जांच की गई। अलग-अलग प्रदूषण सूचकांकों के आकलन में 4.8 प्रतिशत मिट्टी स्थल अत्यधिक प्रदूषित और 54 प्रतिशत मध्यम प्रदूषित पाए गए।

हरिभूमि सरोकार

14 तत्वों की हुई जांच

शोधकर्ताओं ने मिट्टी में बोरॉन, एल्युमिनियम, वैनेडियम, क्रोमियम, मैंगनीज, आयरन, कोबाल्ट, निकेल, कॉपर, जिंक, आर्सेनिक, मोलिब्डेनम, कैडमियम और सीसे की मात्रा का परीक्षण किया। इनमें सीसा, जिंक और निकेल को लेकर कुछ स्थानों पर प्रदूषण का स्तर खास तौर पर महत्वपूर्ण पाया गया। अध्ययन में साइट-1 पर सीसा और जिंक का संदूषण कारक बहुत अधिक था। शोधकर्ताओं के अनुसार इस साइट का प्रदूषण भार सूचकांक भी सबसे अधिक था और इसे मिट्टी के प्रदूषण से सबसे अधिक प्रभावित स्थलों में रखा गया।



इस दल ने किया ये शोध

इसके प्रमुख शोधकर्ता गुरु घासीदास विश्वविद्यालय के वनस्पति विज्ञान विभाग से जुड़े हैं। शोध टीम में गुरु घासीदास विश्वविद्यालय, शासकीय बिलासा गर्ल्स पीजी ऑटोनॉमस कॉलेज बिलासपुर, शासकीय नवीन कॉलेज जशपुर, शासकीय संत रामेश्वर गहिरा गुरुजी महाविद्यालय जशपुर, पं. लालबहादुर शास्त्री कॉलेज रायगढ़ और फिजिकल रिसर्च लेबोरेटरी अहमदाबाद के शोधकर्ता शामिल हैं।

एनएच-130 के पास लिए गए नमूने

शोध के लिए बिलासपुर शहर से गुजरने वाले राष्ट्रीय राजमार्गों के आसपास स्थित छह बड़े कृषि प्लॉट चुने गए थे। इनमें साइट 1 बिल्हा क्षेत्र के झालफा गांव में बिलासपुर-रायपुर हाईवे (एनएच130) के पास स्थित ग्रामीण कृषि भूमि थी, यानी अध्ययन में रायपुर-बिलासपुर मार्ग से लगी कृषि भूमि का नमूना भी शामिल था। हालांकि यह अध्ययन पूरे एनएच-130 या पूरे बिलासपुर जिले की कृषि भूमि का सर्वेक्षण नहीं था। इसलिए इसके आंकड़ों को पूरे हाईवे या जिले की सभी खेतिहर जमीन की स्थिति नहीं माना जा सकता।

एक स्थल पर सीसा निकेल और क्रोमियम अनुमेय सीमा से ऊपर

शोध के अनुसार सीसा, निकेल और क्रोमियम की मात्रा की अनुमेय सीमा से अधिक पाई गई। हालांकि इन तीनों तत्वों की सभी छह साइटों की औसत सांद्रता अनुमेय सीमा के भीतर रही। मिट्टी में विभिन्न तत्वों की दर्ज सांद्रता भी काफी अलग रही। उदाहरण के लिए सीसा की मात्रा 11.5 से 181 एमजी/केजी, निकेल की 28.8 से 82.9 एमजी/केजीऔर क्रोमियम की 46.4 से 123 एमजी/केजी, के बीच रही।

प्रदूषण आया कहां से?

शोधकर्ताओं ने सांख्यिकीय विश्लेषण, जैसी तकनीकों का इस्तेमाल कर संभावित स्रोतों का आकलन किया। अध्ययन में प्राकृतिक भूगर्भीय स्रोतों के साथ मानव गतिविधियों से जुड़े मिश्रित स्रोत पाए गए। शोध के अनुसार वाहनों से होने वाला प्रदूषण और कृषि गतिविधियां स्वास्थ्य जोखिम में प्रमुख योगदान देने वाले स्रोतों के रूप में सामने आए। इसका अर्थ यह नहीं है कि मिट्टी में मौजूद सभी भारी धातुएं केवल हाईवे के वाहनों से आई हैं। शोध में प्राकृतिक और मानव जनित दोनों स्रोतों की भूमिका बताई गई है।

किसान अड़े

36 घंटे से कवर्धा पहुंचने वाले रास्ते बंद



हरिभूमि न्यूज ⏭ कवर्धा

जिला मुख्यालय कवर्धा में अपनी विभिन्न मांगों को लेकर भारतीय किसान संघ के बैनर तले 8 अक्टूबर से शुरू हुआ किसानों का आंदोलन दूसरे दिन भी जारी रहा। किसान मांगें पूरी होने तक आंदोलन जारी रखने पर अड़े हुए हैं। आंदोलनकारियों द्वारा किए जा रहे ⏭शेष पेज 8 पर

- स्कूलों में पढ़ाई और सरकारी कामकाज प्रभावित
- जरूरी वस्तुओं की आपूर्ति पर भी असर

जल्द समाधान की उम्मीद

आंदोलन से आम लोगों को असुविधा न हो इसके लिए मैं भारतीय किसान संघ के नेताओं और किसानो से आग्रह करता हूं, आंदोलन करना ठीक है लेकिन आंदोलन से किसी को परेशानी न हो इसका ख्याल रखना चाहिए। किसानो की मांगों को लेकर मुख्यमंत्री द्वारा टीम से चर्चा की जा रही है जल्द ही समाधान निकलने की उम्मीद है।
-विजय शर्मा, उप मुख्यमंत्री, छत्तीसगढ़

कच्छ में टकराए ट्रक-पिकअप

ओवरटेक के चक्कर में भीषण सड़क हादसा, सात की मौत



एजेंसी ⏭ अहमदाबाद

गुजरात के कच्छ में एक गंभीर दुर्घटना में सात मजदूरों की मौत हो गई। जानकारी सामने आई कि एक ट्रक ने मजदूरों को ले जा रही पिकअप गाड़ी को टक्कर मार दी, जिससे यह हादसा हुआ. इस घटना में कई लोग घायल भी हुए हैं, जिन्हें अस्पताल में भर्ती कराया गया है। यह दुर्घटना 8 अक्टूबर देर रात कच्छ के खावड़ा में 'अरी पार्क' के पास हुई। पिकअप वाहन में 15 से अधिक मजदूर सवार थे।

ट्रक के नीचे दबे लोग, असहनीय दर्द से चीखे

बोलेरो का केबिन चकनाचूर हो गया था और ट्रक उसके नीचे दब गया था, जिससे लोग असहनीय दर्द से चीख रहे थे। आंकड़ों के मुताबिक, साल 2024 में भारत में सड़क हादसों से 1.77 लाख से ज्यादा लोगों की मौत हुई। देश में रोज करीब 485 और हर घंटे लगभग 20 लोग जान गंवा रहे हैं। इन मौतों की सबसे बड़ी वजह तेज रफ्तार और हेलमेट या सीटबेल्ट न लगाना है।

मध्यप्रदेश में 73% आरक्षण ठहराया गया असंवैधानिक

हरिभूमि न्यूज ⏭ भोपाल

मध्य प्रदेश हाईकोर्ट ने 2019 के उस कानून को गैर-कानूनी ठहराते हुए खारिज कर दिया है, जिसके तहत ओबीसी का आरक्षण 14% से बढ़ाकर 27% किया गया था। इस कानून के लागू होने के बाद मध्य प्रदेश में कुल आरक्षण 73% तक पहुंच गया था। अब मध्य प्रदेश हाई कोर्ट के जस्टिस आनंद पाठक और जस्टिस विनय सराफ की बेंच ने यह साफ कर दिया कि राज्य में ओबीसी श्रेणी को केवल 14% आरक्षण ही मिलेगा। एडवोकेट एडवोकेट जनरल प्रशांत सिंह ने बताया कि अदालत ने सभी तथ्यों, ⏭शेष पेज 8 पर

- कमलनाथ सरकार ने ओबीसी कोटा 14 से बढ़ाकर किया था 27%

50% सीमा क्रॉस करने का कोई ठोस आधार नहीं मिला

एडवोकेट जनरल प्रशांत सिंह के अनुसार, हाईकोर्ट को ऐसी कोई विशेष परिस्थितियां नजर नहीं आईं जिनके तहत आरक्षण का दायरा 50 प्रतिशत से अधिक किया जा सके। अदालत ने सुप्रीम कोर्ट के ऐतिहासिक फैसलों (इंद्रा साहनी और जयश्री लक्ष्मणराव पाटिल केस) का हवाला दिया और इसी आधार पर 2019 के इस संशोधन विधेयक को रद्द कर दिया।

बहादुरी को सम्मान

कैप्टन स्मित को इजरायल देगा वीरता पुरस्कार

हरिभूमि न्यूज ⏭ नई दिल्ली

30 सितंबर 2026 को दुबई से तेल अवीव जा रही फ्लाईदुबई की फ्लाइट को हाईजैक होने से बचाने वाले कैप्टन स्मित मछार को इजरायल सम्मानित करेगा। इजरायली राष्ट्रपति आइजैक हर्जोग ने गुरुवार को इस घटना से जुड़े नायकों को सम्मानित किया। उन्होंने येरुशलम में छह इजरायली नागरिकों को भी राष्ट्रपति नागरिक वीरता पदक प्रदान किया। इन लोगों ने हमलावर को रोकने में अहम भूमिका निभाई थी।



अचानक हुआ था हमला

हर्जोग ने कहा कि मछार की साहस, बहादुरी और पेशेवर रवैये ने इस बड़ी आपदा को टाल दिया। मछार के स्वस्थ होने के बाद उन्हें यह सम्मान दिया जाएगा। हर्जोग ने मछार के जल्द स्वस्थ होने की कामना भी की। विमान में 174 यात्री सवार थे, जिनमें ज्यादातर इजरायली नागरिक शामिल थे। उड़ान के दौरान कॉकपिट में अचानक हमला हुआ।



चिंतन

जनता को परेशानी का जिम्मेदार कौन

लोकतंत्र में विरोध-प्रदर्शन नागरिकों का अधिकार है, लेकिन इसकी रक्षा के नाम पर आम जनता की जिंदगी को मुश्किलों में डाल देना किसी भी सूरत में उचित नहीं ठहराया जा सकता। दिल्ली में कॉकरोच जनता पार्टी (सीजेपी) के जंतर-मंतर पर प्रस्तावित प्रदर्शन से पहले स्कूलों की कक्षाएं ऑनलाइन करने, परीक्षाएं स्थगित करने, मेट्रो स्टेशनों के प्रवेश और निकास द्वार बंद करने तथा रेलगाड़ियों को रद्द करने जैसी तैयारियों ने कई गंभीर सवाल खड़े कर दिए हैं। सबसे बड़ा सवाल यही है कि आखिर कुछ लोगों के प्रदर्शन की आशंका के चलते लाखों नागरिकों को होने वाली परेशानी का जिम्मेदार कौन है? प्रदर्शन करने वालों को भी देखना चाहिए कि उनके प्रदर्शन से आम जनजीवन प्रभावित नहीं हो। एसआईआर में कथित अनियमितताओं को लेकर सीजेपी ने जंतर-मंतर पर प्रदर्शन का ऐलान किया है। प्रदर्शनकारियों की मांग मुख्य चुनाव आयुक्त के इस्तीफे से जुड़ी है। उनकी मांगों से सहमति या असहमति अलग विषय है, लेकिन शांतिपूर्ण विरोध के अधिकार को नकारा नहीं जा सकता। इसी तरह प्रशासन की जिम्मेदारी भी है कि वह कानून-व्यवस्था बनाए रखे और किसी अप्रिय घटना की आशंका को गंभीरता से ले। समस्या तब पैदा होती है, जब उसकी कीमत उन लोगों को चुकानी पड़े, जिनका प्रदर्शन से कोई लेना-देना नहीं है। दिल्ली में स्कूलों ने विद्यार्थियों की सुरक्षा के मद्देनजर कक्षाएं ऑनलाइन करने और गतिविधियां स्थगित करने का फैसला लिया। कॉलेजों की परीक्षाएं आगे बढ़ा दी गईं। रेल सेवाओं पर भी असर पड़ा। उत्तर रेलवे के अनुसार, 10 अक्टूबर को सुबह चार बजे से दोपहर दो बजे के बीच नई दिल्ली और हजरत निजामुद्दीन पहुंचने वाली 38 ट्रेन रद्द की गईं। दिल्ली मेट्रो के 57 स्टेशनों के प्रवेश और निकास द्वार बंद करने का अनुरोध भी किया गया। इन फैसलों का सीधा असर विद्यार्थियों, अभिभावकों, नौकरीपेशा लोगों, कारोबारियों और दिल्ली आने वाले यात्रियों पर पड़ना स्वाभाविक है। कई लोगों की यात्रा जरूरी हो सकती है, तो विद्यार्थियों की परीक्षाओं और पढ़ाई का अपना महत्व है। उनकी परेशानियों को केवल सुरक्षा व्यवस्था का अनिवार्य हिस्सा मानकर नजरअंदाज नहीं किया जा सकता। सुप्रीम कोर्ट की टिप्पणी ने इसी चिंता को रेखांकित किया है। प्रधान न्यायाधीश सूर्यकांत ने कहा कि किसी चीज को रोकने के लिए उतनी ही कार्रवाई होनी चाहिए, जितनी आवश्यक हो।अदालत की यह टिप्पणी प्रशासन के लिए स्पष्ट संदेश है कि सुरक्षा और नागरिक स्वतंत्रता के बीच संतुलन बनाए रखना जरूरी है। यदि किसी इलाके में प्रदर्शन से यातायात प्रभावित होने की आशंका है, तो वहां अतिरिक्त पुलिस बल, यातायात का वैकल्पिक मार्ग, सीमित क्षेत्र में प्रतिबंध और प्रदर्शनकारियों के लिए निर्धारित व्यवस्था जैसे उपायों पर विचार किया जा सकता है। कुल मिलाकर सवाल सिर्फ एक प्रदर्शन या एक दिन की असुविधा का नहीं, बल्कि शासन की कार्यशैली का है। प्रदर्शनकारी अपने अधिकारों का इस्तेमाल जिम्मेदारी से करें और प्रशासन सुरक्षा के नाम पर नागरिकों के अधिकारों का अनावश्यक संकुचन न करे। यदि कुछ लोगों के प्रदर्शन की आशंका से विद्यार्थियों की पढ़ाई, यात्रियों की आवाजाही और शहर की सामान्य गतिविधियां बाधित होती हैं, तो प्रशासन को जवाब देना होगा कि ऐसी स्थिति से बचने के लिए वैकल्पिक इंतजाम क्यों पर्याप्त नहीं थे। जनता को परेशानी का जिम्मेदार कौन है? यह सवाल प्रदर्शनकारियों और प्रशासन, दोनों से पूछा जाना चाहिए।



उपलब्धि

प्रो. कन्हैया त्रिपाठी

'न्याय की देवी' को शांति का नोबेल

नवी पिल्लई को वर्ष 2026 का नोबेल शांति पुरस्कार मिलना एक ऐसी उपलब्धि है, जिसमें दक्षिण अफ्रीका के इतिहास, भारतीय तमिल प्रवासी विरासत, महिलाओं के अधिकारों और अंतरराष्ट्रीय न्याय की आकांक्षा के अनेक सूत्र सब एक साथ पिरोये हैं। उनके जीवन की यात्रा डरबन से आरंभ होकर दक्षिण अफ्रीका की न्यायपालिका, रवांडा के अंतरराष्ट्रीय न्यायाधिकरण, अंतरराष्ट्रीय आपराधिक न्यायालय और संयुक्त राष्ट्र के मानवाधिकार नेतृत्व तक पहुंची। नि:संदेह यह दक्षिण अफ्रीका एवं भारत दोनों के लिए गर्व का क्षण है। नि:संदेह नोबेल समिति ने भी इस बात पर भी बल दिया है कि युद्ध अपराधों, मानवता के विरुद्ध अपराधों और नरसंहार के मामलों में अभियोजन की प्रभावी व्यवस्था अंतरराष्ट्रीय शांति के लिए आवश्यक है। जैसा कि सभी जानते हैं कि वर्ष 2008 से 2014 तक संयुक्त राष्ट्र की मानवाधिकार उच्चायुक्त के रूप में नवी पिल्लई ने वैश्विक स्तर पर मानवाधिकारों की रक्षा और संवर्धन के लिए कार्य किया है। इस पद पर उनकी भूमिका ने उन्हें दुनिया के विभिन्न हिस्सों में स्वतंत्रता, समानता, भेदभाव, हिंसा और नागरिक गरिमा से जुड़े प्रश्नों पर काम करने का अवसर दिया। मानवाधिकार उच्चायुक्त का दायित्व केवल उल्लंघनों पर चिंता व्यक्त करना नहीं था अपितु संस्थागत जवाबदेही को मजबूत करने, सरकारों को अंतरराष्ट्रीय दायित्वों की याद दिलाने और पीड़ितों के अधिकारों को वैश्विक विमर्श के केंद्र में बनाए रखने की भी पहल शामिल रही हैं। पिल्लई के नेतृत्व में मानवाधिकारों का प्रश्न इस व्यापक विचार से जुड़ा रहा कि किसी व्यक्ति की गरिमा उसकी राष्ट्रीयता, नस्ल, लिंग, धर्म अथवा सामाजिक स्थिति पर निर्भर नहीं हो सकती। मानवाधिकार किसी सरकार की कृपा से प्राप्त उपहार नहीं, बल्कि प्रत्येक मनुष्य की अंतर्निहित गरिमा से जुड़े अधिकार हैं। उनकी इस भूमिका का मूल्यांकन करते समय यह समझना आवश्यक है कि अंतरराष्ट्रीय संस्थाओं का कार्य अनेक बार जटिल राजनीतिक परिस्थितियों में होता है। विभिन्न सरकारों और पक्षों के बीच मतभेद, आरोप-प्रत्यारोप तथा राष्ट्रीय हितों के टकराव के बावजूद मानवाधिकार संबंधी मानकों को प्रासंगिक बनाए रखना आसान नहीं होता। नोबेल शांति पुरस्कार के संदर्भ में उनके इस योगदान का विशेष महत्त्व है, और कमेटी ने इसे समझा यह बहुत अच्छी बात है। महात्मा गांधी के आदर्श और नवी पिल्लई की न्याय-दृष्टि पर आज पूरे विश्व में विवेचनाएँ हो रही हैं। कहते हैं महात्मा गांधी ने सत्य, अहिंसा और नैतिक साहस के माध्यम से अन्याय का प्रतिरोध करने का मार्ग दिखाया था। उनका जीवन इस विचार का प्रतीक बना कि किसी अन्यायपूर्ण व्यवस्था को चुनौती देने के लिए हिंसा का सहारा लेना अनिवार्य नहीं है। सत्याग्रह की शक्ति इस विश्वास में निहित थी कि सत्य और न्याय के पक्ष में दृढ़ता से खड़ा होना सामाजिक परिवर्तन का मार्ग प्रशस्त कर सकता है। पिल्लई ने कानून, न्यायिक संस्थाओं और अंतरराष्ट्रीय जवाबदेही को मानवाधिकारों की रक्षा के महत्त्वपूर्ण साधन के रूप में अपनाया। शांति केवल युद्ध की अनुपस्थिति नहीं, बल्कि ऐसी व्यवस्था की स्थापना भी है जिसमें अन्याय के विरुद्ध आवाज उठाने का अवसर हो, पीड़ितों को न्याय मिल सके और प्रत्येक मनुष्य को सम्मानपूर्वक जीवन जीने का अधिकार प्राप्त हो, नवी का यह स्वप्न रहा। नोबेल शांति पुरस्कार का यह सम्मान अंततः एक व्यक्ति के अभिनंदन से आगे बढ़कर समूचे विश्व के लिए एक नैतिक संदेश है।

जहां न्याय जीवित रहता है, वहीं शांति की संभावना जीवित रहती है, जहां मानव-मर्यादा सुरक्षित रहती है, वहीं सभ्यता का भविष्य उज्ज्वल होता है। मानें तो नवी पिल्लई के जीवन और उनके नोबेल सम्मान का आज यही सबसे सार्थक संदेश है। नि:संदेह यह दक्षिण अफ्रीका एवं भारत दोनों के लिए गर्व का क्षण है।

(लेखक सीयूपी में वेयर प्रोफेसर हैं, ये उनके अपने विचार हैं।)

लेख पर अपनी प्रतिक्रिया haribhoomi@gmail.com पर दे सकते हैं।

> नवी पिल्लई को वर्ष 2026 का नोबेल शांति पुरस्कार मिलना एक ऐसी उपलब्धि है, जिसमें दक्षिण अफ्रीका के इतिहास, भारतीय तमिल प्रवासी विरासत, महिलाओं के अधिकारों और अंतरराष्ट्रीय न्याय की आकांक्षा के अनेक सूत्र सब एक साथ पिरोये हैं। उनके जीवन की यात्रा डरबन से आरंभ होकर दक्षिण अफ्रीका की न्यायपालिका, रवांडा के अंतरराष्ट्रीय न्यायाधिकरण, अंतरराष्ट्रीय आपराधिक न्यायालय और संयुक्त राष्ट्र के मानवाधिकार नेतृत्व तक पहुंची। नोबेल शांति पुरस्कार का यह सम्मान अंततः एक व्यक्ति के अभिनंदन से आगे बढ़कर समूचे विश्व के लिए एक नैतिक संदेश है। नि:संदेह यह दक्षिण अफ्रीका एवं भारत दोनों के लिए गर्व का क्षण है।



मंथन

गौरव द्विवेदी



नारे जो राजनीति की जुबान बन गए

एक चाय, दो समोसा' से 'गरीबी हटाओ' और 'अबकी बार' तक, भारतीय राजनीति में कई बार लंबी-चौड़ी तकरीरों पर चार तुकबंदी वाले शब्द भारी पड़े हैं। हाल के जेन जी प्रदर्शनों में एक नारा सोशल मीडिया पर खूब सुनाई दिया-'एक चाय, दो समोसा, मर्दों का क्या भरोसा।' इसके अलग-अलग रूप भी वायरल हुए। नारे में तुक है, शरारत है, विरोध है और सोशल मीडिया के लिए जरूरी 'मीम वैल्यू' भी। पर नारे की यह राजनीति नई नहीं है। फर्क सिर्फ इतना है कि कभी नारे दीवारों पर लिखे जाते थे, जुलूसों में गूंजते थे, अब रील और हैशटैग बनकर वायरल होते हैं। भारतीय राजनीति में हमेशा से एक अच्छा नारा कई पन्नों के घोषणापत्र पर भारी पड़ता रहा है। नारा दरअसल राजनीति की कविता है-छोटी, तीखी और याद रह जाने वाली। लालबहादुर शास्त्री का 'जय जवान, जय किसान' इसका शायद सबसे शानदार उदाहरण है। चार शब्दों में सैनिक, किसान और राष्ट्र तीनों आ गए। इंदिरा गांधी का 'गरीबी हटाओ' आया तो दो शब्दों में पूरी चुनावी लड़ाई की कथा खड़ी हो गई। आपातकाल के बाद विरोधियों ने नारों को हथियार बनाया और 1989 में वी.पी. सिंह के लिए 'राजा नहीं फकीर है, भारत की तकदीर है-जैसी पंक्तियां राजनीतिक माहौल का हिस्सा बनीं। उसी 1989 के चुनाव का एक दिलचस्प किस्सा राजस्थान के सीकर का है। कांग्रेस के दिग्गज और तत्कालीन लोकसभा अध्यक्ष बलराम जाखड़ के सामने चौधरी देवीलाल मैदान में थे। देवीलाल के समर्थन में नारा चला-'ताऊ पूरा तोलेगा, लाल किले से बोलेगा।' देवीलाल ने जाखड़ को 46,756 वोटों से हरा दिया। जाखड़ जैसे कद्दावर नेता की हार में एक और नारे ने आग में घी का काम किया-एक जलेबी दो समोसा, जाखड़ तेरा क्या भरोसा!!! यह कहना ठीक नहीं होगा कि जाखड़ केवल एक नारे से चुनाव हार गए। चुनाव इतने सरल नहीं होते। लेकिन उस एक लाइन ने देवीलाल की पूरी छवि बना दी-देसी, ताकतवर और दिल्ली को चुनौती देता 'ताऊ'। अच्छा चुनावी नारा यही करता है। वह उम्मीदवार का पूरा परिचय चार शब्दों में करा देता है। अमेठी का अपना 'स्लोगन राइटर' इस कला के दिलचस्प किरदार थे, अमेठी के अवधी कवि-पत्रकार और कांग्रेस नेता जगदीश पीयूष। राजीव गांधी और गांधी परिवार के करीबी रहे पीयूष ने 1984 में ही नारे दिए थे-'अमेठी का डंका, बिटिया प्रियंका' और 'अमेठी का बिगुल, बेटवा राहुल।' आज राजनीतिक पार्टियां करोड़ों रुपये खर्च करके विज्ञापन एजेंसियों, डिजिटल मार्केटिंग कंपनियों और डेटा विशेषज्ञों से पंचलाइन बनवाती हैं। उस दौर में जगदीश पीयूष जैसे स्थानीय कवि और कार्यकर्ता यह काम कर देते थे। समाजवादी राजनीति में मुलायम सिंह यादव के साथ 'जिसका जलवा कायम है, उसका नाम मुलायम है' जैसी तुकबंदी जुड़ी। सपा के अलग-अलग चुनावों में 'यूपी में है दम..' से लेकर अखिलेश यादव को केंद्र में रखने वाले कई नारे आए। बसपा की यात्रा तो नारों के जरिए उसकी बदलती राजनीति भी समझा देती है। दलित अस्मिता की आक्रामक भाषा से आगे बढ़कर जब मायावती ने 2007 में सोशल इंजीनियरिंग की तरफ कदम बढ़ाया तो नारा भी बदल गया-'ब्राह्मण शंख बजाएगा, हाथी बढ़ता जाएगा' और 'हाथी नहीं गणेश है, ब्रह्मा-विष्णु-महेश है।' यानी कई बार नारा पार्टी की राजनीति बदलने के बाद नहीं बदलता, वह खुद उस बदलाव की घोषणा बन जाता है। बीजेपी ने आधुनिक चुनाव में इस कला को बाकायदा ब्रांडिंग में बदल दिया। अटल बिहारी वाजपेयी के लिए 'अबकी बारी, अटल बिहारी' की सहज तुक से लेकर 2014 के 'अबकी बार, मोदी सरकार' और बाद के 'मोदी है तो मुमकिन है' तक नारा चुनावी मार्केटिंग का केंद्रीय हिस्सा बन गया। कांग्रेस के 'गरीबी हटाओ' से लेकर 'कांग्रेस का हाथ, आम आदमी के साथ', बीजेपी के 'अबकी बार', बसपा के 'हाथी' तक एक बात समान है-भारत में राजनीति केवल पढ़ी नहीं जाती, बोली और सुनी भी जाती है। कई बार नारे फिसड्डी भी साबित होते है जैसे चौकीदार चोर है के कांग्रेसी चुनावी स्लोगन को जनता जनार्दन ने बुरी तरह नकार दिया। इसीलिए जेन जी भी नारे से दूर नहीं गई। उसने बस दीवार की जगह इंस्टाग्राम और जुलूस के साथ रील जोड़ दी है। 'एक चाय, दो समोसा..' उसी पुराने भारतीय राजनीतिक व्याकरण का नया डिजिटल संस्करण है। घोषणापत्र चुनाव के बाद फाइलों में चले जाते हैं। भाषण भी भुला दिए जाते हैं। मगर दशकों बाद भी 'जय जवान, जय किसान', 'गरीबी हटाओ', 'राजा नहीं फकीर है' या 'अबकी बार..' याद रह जाते हैं,क्योंकि राजनीति में भाषण बताता है कि नेता क्या कहना चाहता है, लेकिन नारा बताता है कि उसकी राजनीति जनता की जुबान पर किस तरह चढ़ी।

(लेखक पब्लिक पॉलिसी एवं फिल्म पॉलिसी के जानकार हैं, ये उनके अपने विचार हैं।)

संघर्ष से आती है जीवंतता

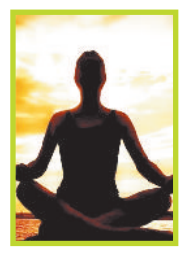

संकलित

दर्शन

साधना संसार में है, जंगल में तो साधना का सवाल ही नहीं है। साधना यहां है, जहां प्रतिपल कांटे हैं। कांटों के बीच जिस दिन तुम चलना सीख लो और कांटों के बीच तो चलो और कांटे चुभें न, बस उसी दिन समझ लेना कि अब तुम योग्य हो गए। जंगल जाने की जरूरत भी क्या है। यहीं भीड़ में जंगल हो गया है, अगर तुम्हारे भीतर प्रौढ़ता आ जाए, तो प्रज्ञा का जन्म हो। प्रज्ञा का जन्म संघर्षण से होता है। प्रतिपल जीवन की चुनौतियों को स्वीकार करने से होता है। हारने, गिरने, उठने से होता है। हजार बार गाली दी जाएगी, तुम क्रोधित हो जाओगे। हजार बार के अनुभव से तुम्हें समझ में आ जाएगा कि अपने को जलाना व्यर्थ है। गाली कोई दूसरा दे रहा है, दंड अपने को देना व्यर्थ है। एक दिन तो ऐसा आएगा कि कोई दूसरा गाली देगा और तुम्हारे भीतर क्रोध न आएगा। उसी दिन तुम्हारे भीतर एक कांटा फूल बन गया। उस दिन तुम्हें जो शांति मिलेगी, कोई जंगल नहीं दे सकता। जंगल की शांति मुर्दा है। अगर यहां गालियों के बीच तुम शांत हो गए, तो तुम्हारी शांति में एक जीवंतता होगी। जंगल की शांति में सन्नाटा है, क्योंकि वहां कोई है ही नहीं। वह नकारात्मक है। संसार में अगर तुम शांत हो जाओ तो सकारात्मक है। जंगल की शांति मरने जैसी है, संसार की शांति बड़ी जीवंत है। परमात्मा को पाना है, तो भागना मत। भगोड़ों से परमात्मा का कभी कोई संबंध नहीं जुड़ता। कायरों से संबंध जुड़ भी कैसे सकता है? चुनौती स्वीकार करने वाला साहस चाहिए। माना कि साहस में गिरना भी होता है, चोट भी खानी होती है, लेकिन वही एकमात्र मार्ग है।

ऐसे काम न करें, जिससे गलत लोगों की ताकत बढ़े



संकलित

प्रेरणा

बाल कृष्ण माखन चोरी की लीला कर रहे थे। गोकुल के लोग इस वजह से काफी परेशान थे। एक दिन गांव के नंद बाबा और यशोदा के पास पहुंचे और कान्हा की शिकायत करने लगे। नंद बाबा ने कृष्ण से पूछा कि तुम माखन चोरी क्यों करते हो, जबकि हमारे घर में तो बहुत माखन है। कृष्ण ने कहा कि आप लोग मेहनत से दूध, दही, घी, माखन तैयार करते हैं और फिर ये चीजें कर के रूप में दुष्ट कंस को दे देते हैं और इस वजह से गांव के बच्चों को माखन नहीं मिलता है।

आपके इस काम से कंस की ताकत लगातार बढ़ रही है। अगर आप कंस को कर देना नहीं रोकेंगे तो मैं तोड़-फोड़ करता रहूंगा। ताकि ये माखन कंस के पास न पहुंचे और गांव के बच्चों को मिल सके। कंस गांव के लोगों से कर के रूप में दुध, मक्खन वसूला करता था। कृष्ण ने देखा की लोग अपने बच्चों को न देकर कर के रूप में मक्खन कंस को देते हैं। कृष्ण ने इस बात का विरोध किया। ताकि लोग अपनी ताकत समझ सके और मिलकर कंस का विरोध कर सके। इस कथा में श्रीकृष्ण ने संदेश दिया है कि हमें ऐसे काम नहीं करना चाहिए, जिनकी वजह से गलत लोगों की ताकत बढ़ती है। और व हम पर हावी हो जाए।

अंतर्मन



आज की पाती

चला गया पर्दे का दबंग और जिंदगी का फकीर

नाना पाटेकर का 8 अक्टूबर 2026 को 75 वर्ष की आयु में गोवा स्थित आवास पर कार्डियक अरेस्ट के बाद निधन हो गया। डॉक्टरों ने उन्हें बचाने के लिए सीपीआर की कोशिश की, लेकिन उन्हें बचाया नहीं जा सका। भारतीय सिनेमा ने 8 अक्टूबर को एक ऐसे कलाकार को खो दिया जिसकी पहचान केवल अभिनेता के रूप में नहीं, बल्कि अपने दमदार व्यक्तित्व, बेबाक आवाज और सादगी भरे जीवन के कारण भी थी। नाना पाटेकर का जाना हिंदी और मराठी सिनेमा के उस दौर का अवसान है जिसमें अभिनेता केवल चेहरे से नहीं, अपने अभिनय की ताकत से पहचाना जाता था। 1978 में फिल्म 'गमन' से बड़े पर्दे पर कदम रखने वाले नाना ने लगभग पांच दशक के करियर में अलग-अलग रंगों के किरदार निभाए। उन्हें कई पुरस्कार भी मिले। - सुभाष जोशी, बिलासपुर

ट्रेंड

बीजेपी की जीत

चार उपचुनावों में बीजेपी की ज़बरदस्त जीत! लोकतंत्र में शोर-शराबा तो कुछ समय के लिए ही गूंजता है, लेकिन जनता के फैसले की गूंज दूर-दूर तक सुनाई देती है। जनता का फैसला ही सबसे बड़ा जवाब है।

- शिवराज सिंह चौहान, केंद्रीय कृषिमंत्री



टाटा की विरासत

रतन टाटा का जीवन नेतृत्व, असाधारण उद्यमशीलता और देश के प्रति गहरी प्रतिबद्धता से परिभाषित था। उन्होंने दिखाया कि सफलता का असली पैमाना उन लोगों के जीवन पर डाला गया प्रभाव और पीछे छोड़े गए मूल्य हैं। उनकी विरासत भारतीयों की पीढ़ियों को प्रेरित करती रहेगी।

- धर्मेंद्र प्रधान, सांसद, बीजेपी



अर्थव्यवस्था का कंट्रोल

मोदी जी की आर्थिक नीति का मकसद अर्थव्यवस्था का कंट्रोल अपने पसंदीदा करीबी पूंजीपतियों को सौंपना है, ताकि बदले में बीजेपी मुनाफे में अपना हिस्सा बनाए रख सके। उन्होंने आर्थिक उदारीकरण की नींव को बर्बाद कर दिया है।

- मल्लिकार्जुन खरगे, अध्यक्ष, कांग्रेस



नवी पिल्लई को बधाई

जस्टिस नवी पिल्लई को 2026 का नोबेल शांति पुरस्कार मिलने पर मेरी ओर से हार्दिक बधाई। मानवाधिकारों और अंतरराष्ट्रीय न्याय के प्रति उनका जीवन भर का समर्पण उनके साहस और दृढ़ संकल्प का प्रमाण है।

- कैलाश सत्यार्थी, नोबेल पुरस्कार विजेता



करंट अफेयर

कनाडा का भविष्य वहां के नागरिक तय करेंगे: कार्नी

कनाडा के प्रधानमंत्री मार्क कार्नी ने क्यूबेक, अल्बर्टा और सस्केचेवान को देश से अलग होने की एलन मस्क की अपील को खारिज करते हुए बृहस्पतिवार को कहा कि कनाडा का भविष्य वहां के नागरिक ही तय करेंगे। मस्क की टिप्पणियों के बारे में पूछे जाने पर कार्नी ने कहा, ''कनाडा का भविष्य यहां के नागरिक, उनकी प्राथमिकताएं और क्यूबेक के लोगों की आकांक्षाएं तय करेंगी।'' कार्नी ने कहा कि कनाडा के नागरिकों को अपनी भाषा और संस्कृति के अनुरूप जीवन जीने की पूरी स्वतंत्रता होनी चाहिए। उन्होंने कहा, ''हमें विदेशी सरकारों या बड़ी प्रौद्योगिकी कंपनियों के हस्तक्षेप की जरूरत नहीं है। उन्हें यह गलतफहमी नहीं पालनी चाहिए कि वे तय कर सकती हैं कि हमें क्या करना चाहिए।'' मस्क ने बुधवार को सोशल मीडिया मंच 'एक्स' पर क्यूबेक के भावी प्रीमियर पॉल सेंट-पियरे प्लामोंडोन से संबंधित एक पोस्ट पर टिप्पणी करके कनाडा में अलगाववाद की बहस को हवा दे दी थी। अलगाववादी विचारधारा वाली प्लामोंडोन की पार्टी 'पार्टी क्यूबेकॉस' ने सोमवार को प्रांतीय चुनाव में जीत हासिल की थी। हालांकि, पार्टी क्यूबेकॉस (पीक्यू) की जीत को क्यूबेक की स्वतंत्रता के पक्ष में जनादेश नहीं माना जा सकता। पार्टी को लगभग 28 प्रतिशत मत मिले और वह क्यूबेक के सदन में बहुमत हासिल करने से पीछे रह गई।



ऑफ बीट

आखिर पानी गीला क्यों होता है?

बारिश के मौसम में जब आप बिना छतरी के भीग जाते हैं, तो 'गीलापन' महसूस होता है। लेकिन सवाल यह है कि पानी आखिर गीला क्यों होता है? वायुमंडलीय वैज्ञानिकों के अनुसार, हाइड्रोजन और ऑक्सीजन के अणुओं से बने पानी की यह विशेषता वास्तव में उसके अणुओं के आपसी व्यवहार और आसपास की चीजों के साथ उनकी प्रतिक्रिया पर निर्भर करती है। वैज्ञानिक बताते हैं कि पानी के अणु एक-दूसरे और अन्य पदार्थों से बहुत तेजी से आकर्षित होते हैं। इस गुण को 'आसंजन' (एडहेज़न) कहा जाता है। पानी के अणु ध्रुवीय होते हैं, यानी उनके एक छोर पर हल्का धनात्मक और दूसरे छोर पर हल्का ऋणात्मक आवेश होता है। यही कारण है कि वे त्वचा, कपड़े और कांच जैसी सतहों से आसानी से चिपक जाते हैं। जब पानी किसी सतह के संपर्क में आता है, तो वह उस पर फैल जाता है और मजबूती से चिपक जाता है। इसी वजह से हमें लगता है कि कोई वस्तु "गीली" है। वैज्ञानिकों के अनुसार, गीलापन इस बात पर निर्भर करता है कि कोई द्रव किसी सतह के साथ कितनी अच्छी तरह संपर्क बनाए रखता है। इसके विपरीत, पारा यानी मरकरी जैसे धातु में सतहों से चिपकने की क्षमता बहुत कम होती है क्योंकि उसके अणु आपस में अधिक मजबूती से जुड़े रहते हैं। इसे 'संसंजन' (कोहेज़न) कहा जाता है।

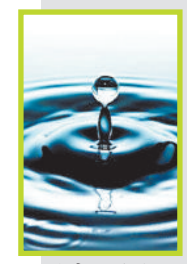

हमारा पता

हरिभूमि कार्यालय
रिंग रोड नं. 2, गौरवपथ, बिलासपुर
फोन: 401050,271016,फैक्स-271018
ई-मेल: haribhoomibsp@gmail.com
वेब-साइट: www.haribhoomi.com

MARUTI SUZUKI
NEXA

THE STUNNING NEW
BALENO
DARE TO GO GLAM

FRONT VENTILATED SEATS

*ADAS LEVEL 2

6 AIRBAGS

TYRE PRESSURE MONITORING SYSTEM

NEXA SAFETY SHIELD

SCAN TO CONNECT
TO A SHOWROOM NEAR YOU.

Creative visualisation. Accessories and features may vary across the vehicle variants. *ADAS features are for driver assistance only, the driver is responsible for safe and attentive driving.

खबर संक्षेप



भारत के विदेशी मुद्रा भंडार गिरकर 734 अरब डॉलर

मुंबई। देश का विदेशी मुद्रा भंडार दो अक्टूबर को समाप्त सप्ताह में 12.95 अरब डॉलर घटकर 734.61 अरब डॉलर रहा। भारतीय रिजर्व बैंक (आरबीआई) के शुक्रवार को जारी आंकड़ों के अनुसार, कुल विदेशी मुद्रा भंडार 25 सितंबर को समाप्त सप्ताह में 18.34 अरब डॉलर घटकर 747.56 अरब डॉलर रहा था। प्रवासी भारतीयों की जमा पर विशेष रियायती अदला-बदली योजना के तहत बड़ी मात्रा में विदेशी मुद्रा आने से चार सितंबर को समाप्त सप्ताह में विदेशी मुद्रा भंडार अब तक के उच्चतम स्तर 785.71 अरब डॉलर पर पहुंच गया था। इस योजना के जरिये बैंकों ने करीब 133 अरब डॉलर की रिकॉर्ड राशि जुटाई है।

एचडीएफसी बैंक के सीईओ को मिलेगा 43 करोड़ वेतन



मुंबई। एचडीएफसी बैंक के मुख्य कार्यपालक अधिकारी (सीईओ) और प्रबंध निदेशक (एमडी) बनने जा रहे अनूप बागची को पहले साल करीब 43 करोड़ रुपये का पारिश्रमिक (वेतन) मिलेगा। इसके साथ ही वह देश में सबसे अधिक पारिश्रमिक पाने वाले बैंकर बन जाएंगे। सबसे बड़े निजी क्षेत्र के बैंक एचडीएफसी बैंक की शेयर बाजार को दी गई सूचना के अनुसार, आईसीआईसीआई समूह में रह चुके अनुभवी बागची को 8.97 करोड़ रुपये का निश्चित पारिश्रमिक और 26.92 करोड़ रुपये का ''वैरिएबल पे'' मिलेगा।

कोचीन शिपयार्ड को मिला 40 पोत बनाने का ऑर्डर



नई दिल्ली। सार्वजनिक क्षेत्र की कोचीन शिपयार्ड लिमिटेड को अमेरिका, जर्मनी, नॉर्वे और अन्य देशों से 40 से अधिक पोत बनाने के ऑर्डर मिले हैं। पोत परिवहन मंत्री सर्बानंद सोनोवाल ने यह जानकारी दी। सोनोवाल ने यहां एक संवाददाता सम्मेलन में कहा कि पत्तन, पोत परिवहन और जलमार्ग मंत्रालय पोत या जहाज निर्माण के लिए अनुकूल माहौल तैयार कर रहा है। उन्होंने कहा, 'पोत निर्माण के लिए हमें जो ज्यादातर ऑर्डर मिल रहे हैं, वे जर्मनी, अमेरिका और नॉर्वे जैसे देशों से कोचीन शिपयार्ड लिमिटेड (सीएसएल) को मिल रहे हैं।

जीएसटी की औसत दर घटकर 10.84 प्रतिशत



नई दिल्ली। पिछले साल सितंबर में जीएसटी दरों को युक्तिसंगत बनाए जाने के बाद औसत जीएसटी दर घटकर 10.84 प्रतिशत रह गई है, जो 2023 में 11.4 प्रतिशत थी। सूत्रों ने यह जानकारी दी। एक जुलाई, 2017 को माल एवं सेवा कर (जीएसटी) लागू किए जाने के समय राजस्व-तटस्थ दर (आरएनआर) 15.8 प्रतिशत आंकी गई थी।

बिजली संयंत्रों को कोयला आपूर्ति 36 प्रतिशत बढ़ी



नई दिल्ली। कोयला मंत्रालय ने शुक्रवार को कहा कि ऊर्जा क्षेत्र को कोयले की दैनिक आपूर्ति सितंबर के निचले स्तर से करीब 36 प्रतिशत बढ़ गई है। मंत्रालय ने एक बयान में कहा कि बिजली संयंत्रों में कोयले के भंडार में कमी आने की रफ्तार धीमी हुई है और रेल के जरिये कोयले की ढुलाई में सुधार हुआ है। बयान के मुताबिक, कोयले के भंडार में दैनिक कमी सितंबर के 2.43 लाख टन से घटकर अक्टूबर में 1.16 लाख टन रह गई है। अक्टूबर में रेल के जरिये कोयले की औसत दैनिक ढुलाई 465 रेक से अधिक रही।

अरबपतियों की सूची में उथल-पुथल, बेजोस बने दुनिया के दूसरे सबसे अमीर

एजेंसी ▶▶ नई दिल्ली

दुनिया के अरबपतियों की सूची में उथल-पुथल देखने को मिल रही है। अंतरिक्ष कारोबार में निवेश से जेफ बेजोस की संपत्ति बढ़कर 365 अरब डॉलर हो गई है और वह लैरी पेज को पछाड़कर दुनिया के दूसरे सबसे अमीर व्यक्ति हो गए हैं। हालांकि, एलन मस्क अब भी दुनिया के सबसे अमीर व्यक्ति हैं, लेकिन अब वह खरबपति नहीं रहे। उनकी दौलत घटकर 987 अरब डॉलर रह गई है। ब्लूमबर्ग बिलियनेयर्स इंडेक्स के लेटेस्ट डेटा के मुताबिक, बेजोस की कुल संपत्ति अब 365 अरब डॉलर हो गई है। इसके साथ ही वह दुनिया के दूसरे सबसे अमीर व्यक्ति बन गए हैं। उन्होंने अल्फाबेट के सह-संस्थापक लैरी पेज को पीछे छोड़ दिया है। पहले स्थान पर एलन मस्क हैं, जिनकी संपत्ति 987 अरब डॉलर बताई गई है।

ब्लूमबर्ग बिलियनेयर्स इंडेक्स ने जारी की नई सूची, एलन मस्क सबसे अमीर पर नहीं रहे खरबपति

बेजोस के नेटवर्थ में उछाल का कारण

अमेजन के संस्थापक जेफ बेजोस की अंतरिक्ष कंपनी ब्लू ओरिजिन की वैल्यूएशन 140 अरब डॉलर पहुंचने के बाद उनकी संपत्ति में 80 अरब डॉलर यानी करीब 7.74 लाख करोड़ रुपए की बढ़ोतरी हुई है। यह दुनिया के सबसे बड़ा नेटवर्थ ग्रोथ में से एक है। जेफ बेजोस ने वर्ष 2000 में ब्लू ओरिजिन की स्थापना की थी। कंपनी ने हालिया फंडिंग राउंड में पहली बार बाहरी निवेशकों से इक्विटी कैपिटल जुटाई।



कंपनी में जेफ की हिस्सेदारी करीब 93 प्रतिशत

इस फंडिंग के बाद कंपनी की वैल्यूएशन 140 अरब डॉलर आंकी गई। ब्लूमबर्ग के अनुसार, कंपनी में बेजोस की हिस्सेदारी करीब 93 प्रतिशत है। इस वैल्यूएशन के आधार पर कंपनी में उनकी हिस्सेदारी का अनुमान पहले से काफी बढ़ गया है। यही बदलाव उनकी कुल संपत्ति के आकलन में उछाल की प्रमुख वजह बना है।

स्पेसएक्स से मुकाबला

एलन मस्क की स्पेसएक्स अंतरिक्ष कारोबार में अब भी बड़ी खिलाड़ी है। वॉल स्ट्रीट जर्नल की रिपोर्ट के मुताबिक, स्पेसएक्स ने पिछले साल करीब 18.7 अरब डॉलर का राजस्व अर्जित किया, जबकि ब्लू ओरिजिन का रेवेन्यू लगभग 800 मिलियन डॉलर रहा। दोनों कंपनियां रॉकेट लॉन्च, स्पेस और मून से जुड़े प्रोजेक्ट्स में मुकाबला कर रही हैं। निवेशकों की बढ़ती दिलचस्पी ने इस सेक्टर की कंपनियों की वैल्यूएशन और उनके संस्थापकों की संपत्ति को नई ऊंचाइयों तक पहुंचाया है।

मस्क 1.05 ट्रिलियन डॉलर से घटकर 987 बिलियन डॉलर पर आए

एलन मस्क का नेटवर्थ अब 1.05 ट्रिलियन डॉलर से घटकर अब 987 बिलियन डॉलर हो गया है। इसके बावजूद वह ताइवान, बेल्जियम, स्वीडन, इजरायल, अर्जेंटीना, सिंगापुर, आस्ट्रिया, यूएई जैसे सैकड़ों देशों से भी अमीर हैं। आईएमएफ के मुताबिक ताइवान की जीडीपी अभी 976.72 अरब डॉलर है। जबकि, आयरलैंड की जीडीपी 779.38 अरब डॉलर। बेल्जियम की जीडीपी भी एलन मस्क के नेटवर्थ से अभी कम है। इसकी जीडीपी 776.73 अरब डॉलर है।

सिंधिया ने कहा, एक खास कंपनी की काफी चर्चा हो रही

संचार मंत्री की मस्क के आरोपों के बीच यह टिप्पणी

भारत किसी भी क्षेत्र में एकाधिकार की अनुमति नहीं देता : सिंधिया

एजेंसी ▶▶ नई दिल्ली

संचार मंत्री ज्योतिरादित्य सिंधिया ने शुक्रवार को कहा कि भारत किसी भी क्षेत्र में एकाधिकार की अनुमति नहीं देता। उन्होंने कहा कि एक ''खास'' कंपनी की काफी चर्चा हो रही है, लेकिन वास्तविकता यह है कि तीन कंपनियों को उपग्रह संचार (सैटकॉम) लाइसेंस मिल चुके हैं और वे सुरक्षा संबंधी शर्तों तथा निर्धारित लक्ष्यों को अलग-अलग पूरा करने के बाद परिचालन शुरू कर सकती हैं।

तीन कंपनियों को उपग्रह संचार का लाइसेंस मिल चुका

उपग्रह संचार सेवाओं को लेकर जारी विवाद और अमेरिकी उद्योगपति एलन मस्क के आरोपों के बीच उन्होंने यह टिप्पणी की है। मस्क ने दावा किया है कि कुछ प्रभावशाली कारोबारी समूह उनकी कंपनी स्टारलिंक की उपग्रह संचार सेवाओं को शुरू होने से रोक रहे हैं। मस्क ने आरोप लगाया था कि ये समूह ''भारतीय लोगों पर अपना एकाधिकार बनाए रखना चाहते हैं।''

भारत प्रौद्योगिकी के मामले में तटस्थ

सिंधिया ने शुक्रवार को कहा कि भारत किसी भी क्षेत्र में एकाधिकार की अनुमति नहीं देता। मंत्री ने यहां 'इंडिया मोबाइल कांग्रेस' में कहा, ''मैं स्थिति स्पष्ट करना चाहता हूं। दूरसंचार विभाग के लिए हम प्रौद्योगिकी के मामले में तटस्थ हैं। हमारा काम हर ग्राहक को सेवाओं के व्यापक विकल्प उपलब्ध कराना है। खुले बाजार में ग्राहक को यह चयन करना होगा कि वह कौन-सी सेवा पसंद करता है और उन विकल्पों में से किस कंपनी की सेवा लेना चाहता है।''



लाइसेंस केवल तीन कंपनियों को मिले हैं

सिंधिया ने कहा कि मस्क की स्टारलिंक, रिलायंस जियो की उपग्रह सेवा इकाई जियो सैटकॉम और भारती समर्थित यूटेलसैट वनवेब को लाइसेंस मिल चुके हैं। वहीं, अमेजन की कुइपर ने इस क्षेत्र में रुचि दिखाई है और उसे निर्धारित प्रक्रिया से गुजरना होगा। मंत्री ने कहा कि एक खास कंपनी को लेकर काफी चर्चा हो रही है, लेकिन सैटकॉम के लाइसेंस तीन सेवा प्रदाताओं को मिले हैं।

क्या अंबानी ही भारत के असली बॉस हैः मस्क

इस मुद्दे पर बृहस्पतिवार को भारत सरकार और मस्क के बीच तीखी बयानबाजी हुई थी। दूरसंचार विभाग ने उन आरोपों को खारिज कर दिया था कि घरेलू कारोबारी हितों के कारण स्टारलिंक की उपग्रह इंटरनेट सेवाओं को शुरू होने से रोका जा रहा है। इसके बाद प्रौद्योगिकी क्षेत्र के अरबपति कारोबारी मस्क ने सवाल किया था कि क्या ''अंबानी ही भारत के असली बॉस हैं।''

ट्राई और सैटकॉम अंतिम निर्णय के करीब

संचार मंत्री ने कहा कि भारतीय दूरसंचार विनियामक प्राधिकरण (ट्राई) और दूरसंचार विभाग 'सैटकॉम स्पेक्ट्रम' की मूल्य निर्धारण व्यवस्था पर अंतिम निर्णय के करीब हैं। राहुल गांधी और एलन मस्क के बीच सोशल मीडिया मंच 'एक्स' पर हुई बातचीत की पृष्ठभूमि में कांग्रेस पर निशाना साधते हुए मंत्री ने कहा, ''जहां तक कांग्रेस पार्टी की बात है, मुझे नहीं लगता कि उसे खुद पता है कि वह बाएं जा रही है या दाएं।''

कांग्रेस को शुरुआत में खास व्यक्ति पर आपत्ति थी

सिंधिया ने कहा कि कांग्रेस को शुरुआत में ''एक खास व्यक्ति को लाइसेंस मिलने पर आपत्ति थी और अब उसे इस बात पर आपत्ति है।'' मंत्री ने कहा, ''अब वे उसी व्यक्ति के साथ मिलकर सवाल उठा रहे हैं कि उसे लाइसेंस क्यों नहीं मिल रहा।'' सिंधिया ने कहा, ''इसलिए मुझे नहीं पता कि कांग्रेस को खुद स्पष्टता है या नहीं कि वह किस दिशा में जा रही है, लेकिन कांग्रेस के साथ ऐसा होना अपेक्षित है।''

अब कैद, जुर्माना या दोनों का प्रावधान

जीएसटी चोरी पर सजा के प्रावधान में बदलाव

एजेंसी ▶▶ नई दिल्ली



माल एवं सेवा कर परिषद (जीएसटी) ने जीएसटी संबंधी अपराधों के लिए अधिकतम पांच साल तक की कैद, जुर्माना या दोनों की सजा का प्रावधान किया है। इसके तहत सजा के प्रावधान को 'कैद और जुर्माने' से बदलकर 'कैद या जुर्माना या दोनों' कर दिया गया है। इसमें 10 करोड़ रुपये से अधिक की कर चोरी के मामलों में अधिकतम सजा को तर्कसंगत बनाते हुए पांच साल तक की कैद, जुर्माना या दोनों का प्रावधान किया गया है। केंद्र और राज्यों के वित्त मंत्रियों वाली जीएसटी परिषद की 57वीं बैठक में पांच करोड़ रुपये से अधिक लेकिन 10 करोड़ रुपये से कम की कर चोरी के मामलों में दो साल तक की कैद, जुर्माना या दोनों की सजा को मंजूरी दी गई।

- अपराधों के लिए अधिकतम पांच साल की कैद

केंद्रीय अप्रत्यक्ष कर एवं सीमा शुल्क बोर्ड (सीबीआईसी) ने अक्सर पूछे जाने वाले सवालों (एफएक्यू) में कहा कि किसी व्यक्ति को दोषी ठहराए जाने की स्थिति में भी कैद की सजा देना अनिवार्य नहीं होगा। सीबीआईसी ने कहा, ''सजा के प्रावधान को 'कैद और जुर्माने' से बदलकर 'कैद या जुर्माना या दोनों' करने का प्रस्ताव है, ताकि सजा तय करने में अदालत को विवेकाधिकार मिल सके।''

धारा 132 (3) के तहत कम-से-कम छह महीने की कैद देने की अनिवार्यता खत्म कर दी गई है, ताकि अदालत को सजा तय करने में विवेकाधिकार मिल सके।

किसी व्यक्ति को गिरफ्तार नहीं कर सकेंगे

अपराधों को गैर-आपराधिक बनाने की दिशा में एक बड़े कदम के तहत जीएसटी परिषद ने जीएसटी कानून के अंतर्गत गिरफ्तारी के प्रावधान हटाने का फैसला किया है। इसके तहत जीएसटी अधिकारी कानून के किसी अपराध के लिए किसी व्यक्ति को गिरफ्तार नहीं कर सकेंगे।

आईटी शेयरों की अगुवाई में लौटी तेजी, सेंसेक्स 879 अंक चढ़ा

कच्चे तेल की कीमतों में नरमी से बाजार को समर्थन मिला

एजेंसी ▶▶ मुंबई

स्थानीय शेयर बाजार में लगातार दो दिनों की गिरावट के बाद शुक्रवार को तेजी लौटी और बीएसई सेंसेक्स 879 अंक चढ़कर बंद हुआ। सूचना प्रौद्योगिकी (आईटी) कंपनियों के शेयरों में लिवाली और कच्चे तेल की कीमतों में नरमी से बाजार को समर्थन मिला।

बीएसई का 30 शेयरों पर आधारित मानक सूचकांक सेंसेक्स 879.09 अंक बढ़कर 72,472.33 अंक पर बंद हुआ। कारोबार के दौरान एक समय यह 1,075.96 अंक चढ़कर 72,669.20 अंक तक पहुंच गया था। निफ्टी भी 288.65 अंक बढ़कर 22,520.45 अंक पर बंद हुआ।

सेंसेक्स के समूह में शामिल कंपनियों में से आईटीसी का शेयर 4.78 प्रतिशत चढ़ा, जबकि टाटा कंसल्टेंसी सर्विसेज (टीसीएस) में 4.23 प्रतिशत की तेजी आई। टीसीएस का जुलाई-सितंबर तिमाही में शुद्ध लाभ 15 प्रतिशत बढ़कर 13,884 करोड़ रुपये रहा है। कंपनी ने आगे भी वृद्धि की गति बने रहने का संकेत दिया है।



इनके अलावा अदाणी पोर्ट्स, इन्फोसिस, एचसीएल टेक, लार्सन एंड टुब्रो और एचडीएफसी बैंक के शेयर भी प्रमुख लाभ में रहे। सेंसेक्स की प्रमुख कंपनियों में केवल रिलायंस इंडस्ट्रीज का ही शेयर गिरावट में बंद हुआ। इस बीच, वैश्विक तेल मानक ब्रेंट क्रूड का भाव 1.32 प्रतिशत गिरकर 102.9 डॉलर प्रति बैरल पर आ गया। जियोजित इन्वेस्टमेंट्स लिमिटेड के शोध प्रमुख विनोद नायर ने कहा, /''हाल की तेज गिरावट के बाद निचले स्तर पर खरीदारी आने और शॉर्ट कवरिंग के लिए की गयी लिवाली से घरेलू शेयर बाजार में राहत की तेजी आई।

बाजार बढ़त बनाने में सफल रहा

साप्ताहिक आधार पर बीएसई सेंसेक्स 562.63 अंक यानी 0.78 प्रतिशत की बढ़त लेने में सफल रहा जबकि एनएसई निफ्टी ने 98.5 अंक यानी 0.43 प्रतिशत की तेजी हासिल की। रेलिगेयर ब्रोकिंग के वरिष्ठ उपाध्यक्ष (शोध) अजीत मिश्रा ने कहा, /''पिछले सत्र में भारी गिरावट के बाद बाजार में तेजी लौटी।

टीसीएस के नतीजों पर सकारात्मक प्रतिक्रिया

टीसीएस के नतीजों पर सकारात्मक प्रतिक्रिया से आईटी शेयरों को समर्थन मिला। इसके अलावा बैंकिंग, एफएमसीजी और वाहन कंपनियों के शेयरों में भी खरीदारी देखी गई। ब्रेंट क्रूड भी हाल के उच्च स्तर से नीचे आ गया।'' एशिया के अन्य बाजारों में जापान का निक्की सूचकांक मामूली गिरावट के साथ बंद हुआ।

वैश्विक वस्तु व्यापार 3.9 प्रतिशत बढ़ने का अनुमान

नई दिल्ली। विश्व व्यापार संगठन (डब्ल्यूटीओ) ने कहा कि 2026 में वैश्विक वस्तु व्यापार की मात्रा 3.9 प्रतिशत बढ़ने का अनुमान है, जबकि मार्च में इसके 1.9 प्रतिशत बढ़ने का अनुमान लगाया गया था। हालांकि, डब्ल्यूटीओ ने कहा कि पश्चिम एशिया में संघर्ष से 2026 में ऊर्जा की ऊंची कीमतों और परिवहन मार्गों में व्यवधान के कारण व्यापार प्रभावित होने की आशंका है। डब्ल्यूटीओ के नवीनतम ''वैश्विक व्यापार परिदृश्य एवं सांख्यिकी'' के अनुसार, 2027 में वैश्विक वस्तु व्यापार की मात्रा 4.1 प्रतिशत बढ़ने का अनुमान है।

सोना 1,900 रुपए मजबूत, चांदी में भी 4,500 रुपए की तेजी

नई दिल्ली। राष्ट्रीय राजधानी के सराफा बाजार में शुक्रवार को सोने की कीमत 1,900 रुपये चढ़कर 1,54,400 रुपये प्रति 10 ग्राम हो गई। डॉलर में गिरावट से निवेशकों की धारणा मजबूत होने के कारण सोने की कीमत में लगातार दूसरे दिन तेजी रही।

अखिल भारतीय सराफा संघ के अनुसार, 99.9 प्रतिशत शुद्धता वाले सोने की कीमत 1,900 रुपये बढ़कर 1,54,400 रुपये प्रति 10 ग्राम (सभी करों सहित) हो गई।



बृहस्पतिवार को यह 1,52,500 रुपये प्रति 10 ग्राम पर रही थी।

चांदी की कीमत में भी गिरावट का सिलसिला थम गया और यह 4,500 रुपये बढ़कर 2,28,500 रुपये प्रति किलोग्राम (सभी करों सहित) रही। बृहस्पतिवार को चांदी 3,000 रुपये टूटर थी, जबकि सप्ताह के शुरुआती तीन कारोबारी सत्रों में यह स्थिर रही थी।

ब्रोकरेज मंच लेमन के शोध प्रमुख, गौरव गर्ग ने कहा, ''अमेरिकी डॉलर हाल के उच्च स्तर से नीचे आया, जिससे महंगाई को लेकर चिंताओं के बावजूद कीमती धातुओं की कीमतों को समर्थन मिला और सोने के भाव में तेजी आई।''

फ्यूजन सीएक्स का आईपीओ 14 अक्टूबर को खुलेगा

नई दिल्ली। कृत्रिम मेधा (एआई) आधारित ग्राहक अनुभव समाधान देने वाली कंपनी फ्यूजन सीएक्स लिमिटेड ने अपने 702 करोड़ रुपये के आरंभिक सार्वजनिक निर्गम के लिए 275-289 रुपये प्रति शेयर का मूल्य दायरा तय किया है। कंपनी ने शुक्रवार को सार्वजनिक घोषणा में कहा कि आईपीओ 14 अक्टूबर को अभिदान के लिए खुलेगा और 16 अक्टूबर को बंद होगा। बड़े (एंकर) निवेशक 13 अक्टूबर को बोली लगा पाएंगे।आईपीओ 500 करोड़ रुपये तक के नए शेयर और 202 करोड़ रुपये तक के शेयर की बिक्री पेशकश (ओएफएस) का मिश्रण होगा।

मुफ्त नमुनों और नष्ट की गई दवाओं पर ले पाएंगे सुविधा

दवा कंपनियों को अगले वर्ष से आईटीसी की सुविधा

एजेंसी ▶▶ नई दिल्ली



दवा कंपनियां वित्त वर्ष 2027-28 से मुफ्त नमूनों तथा उपयोग की अवधि समाप्त होने पर नष्ट किए गए या बट्टे खाते में डाले गए सामान पर माल एवं सेवा कर (जीएसटी) के तहत इनपुट टैक्स क्रेडिट (आईटीसी) ले सकेंगी।

केंद्रीय वित्त मंत्री निर्मला सीतारमण की अध्यक्षता वाली जीएसटी परिषद ने बृहस्पतिवार को दवा उद्योग के लिए आईटीसी को युक्तिसंगत बनाने और कर रिफंड व्यवस्था में सुधार के प्रस्तावों को मंजूरी दी थी। इन बदलावों से उद्योग के विनिर्माण, नकदी की उपलब्धता और निर्यात को समर्थन मिलने की उम्मीद है।

- कर रिफंड के प्रस्तावों को मंजूरी दी गई थी

जीएसटी कानून और नियमों में ये बदलाव वित्त वर्ष 2027-28 से प्रभावी होंगे। दवा उद्योग में डॉक्टरों को मुफ्त नमूने देना, अवधि समाप्त हो चुके भंडार का प्रबंधन करना और नियामकीय जरूरतों के तहत सामान का निपटान करना नियमित प्रक्रिया का हिस्सा है। हालांकि, नष्ट किए गए सामान पर आईटीसी की सुविधा उन्हीं मामलों में मिलेगी, जहां कानून के तहत सामान को नष्ट करना अनिवार्य है। ईवाई इंडिया में साझेदार और जीवन-विज्ञान एवं स्वास्थ्य सेवा कर प्रमुख आशीष जैन ने कहा कि इन प्रस्तावों से दवा फॉर्मूलेशन, टीके, जैविक उत्पाद, जांच संबंधी उत्पाद और उपभोक्ता स्वास्थ्य उत्पाद बनाने वाली कंपनियों को विशेष लाभ होगा।

पिछले दो वर्षों से आवेदन की संख्या इकाई अंक में रही

टीसीएस ने कहा, ग्राहक सेवाओं पर असर नहीं पड़ेगा

एजेंसी ▶▶ नई दिल्ली

टाटा कंसल्टेंसी सर्विसेज (टीसीएस) ने शुक्रवार को कहा कि उसे अमेरिका में 'ग्रीन कार्ड' कार्यक्रम पर की गई कार्रवाई से अपनी कार्यबल रणनीति या ग्राहकों के साथ कामकाज पर असर पड़ने की आशंका नहीं है। देश की सबसे बड़ी सूचना प्रौद्योगिकी (आईटी) सेवा कंपनी ने कहा कि इसकी मुख्य वजह यह है कि पिछले दो वर्ष में इस कार्यक्रम के तहत उसके आवेदन की संख्या इकाई अंक में रही है। साथ ही उसका ध्यान स्थानीय लोगों को नौकरी देने पर है।

टीसीएस का ध्यान स्थानीय लोगों को रोजगार देने पर है

अमेरिकी नागरिकों को नहीं मिल रहे रोजगार के अवसर

अमेरिका ने बृहस्पतिवार को टीसीएस, इन्फोसिस, विप्रो, कॉग्निजेंट और माइक्रोसॉफ्ट समेत आठ आईटी कंपनियों को विदेशी कर्मचारियों के लिए 'ग्रीन कार्ड' के आवेदन से जुड़े एक कार्यक्रम से निलंबित कर दिया। अमेरिका का आरोप है कि इस प्रक्रिया के कारण अमेरिकी नागरिकों को रोजगार के अवसर नहीं मिल पाए हैं।



कंपनी किसी भी निर्देश का पालन करेगी

टीसीएस ने कहा, ''हमने अमेरिकी सरकार की ओर से 'स्थायी श्रम प्रमाणन कार्यक्रम' के संबंध में की गई घोषणा पर गौर किया है और कंपनी श्रम मंत्रालय के किसी भी निर्देश का पालन करेगी। अमेरिका में हमारी कार्यबल रणनीति स्थानीय प्रतिभाओं को नौकरी देने पर आधारित है, जिसे परिसरों से भर्ती की मजबूत व्यवस्था का समर्थन हासिल है।''

कामकाज पर नहीं पड़ेगा असर

टीसीएस ने बयान में कहा, ''पिछले दो वर्ष में हमारे 'स्थायी श्रम प्रमाणन कार्यक्रम' (पीईआरएम) आवेदन की संख्या इकाई अंक में रही है। इसलिए हमें नहीं लगता कि कार्यक्रम के निलंबन से हमारी कार्यबल रणनीति और ग्राहकों के साथ कामकाज पर असर पड़ेगा।''

प्रतिभाओं की आवाजाही दो अलग मुद्दे

अमेरिका द्वारा प्रमुख भारतीय कंपनियों समेत आठ प्रौद्योगिकी कंपनियों को 'ग्रीन कार्ड' से जुड़े एक अहम कार्यक्रम से निलंबित किए जाने के बाद उद्योग संगठन नैसकॉम ने कहा कि आव्रजन और कुशल प्रतिभाओं की आवाजाही ''दो अलग-अलग मुद्दे'' हैं और इन्हें एक ही नजरिये से नहीं देखा जाना चाहिए।

टीसीएस पांच वर्षों में 15 हजार नौकरियां और देगा

टीसीएस ने कहा कि पहले की गई घोषणा के मुताबिक, उसका अपने स्थानीय कार्यबल को और मजबूत करने के लिए अगले पांच वर्षों में अमेरिका में 15,000 और लोगों को नौकरी देने का इरादा है।

कंपनियों कार्यशील पूंजी का बेहतर उपयोग कर पाएगी

ईवाई इंडिया के अप्रत्यक्ष कर, उपभोक्ता और स्वास्थ्य विज्ञान संबंधी मामलों के भागीदार सुरेश नायर ने कहा कि इनपुट सेवाओं और पूंजीगत वस्तुओं पर जमा आईटीसी के रिफंड का प्रस्ताव विनिर्माण इकाइयों, उत्पादन उपकरणों और निर्यात केंद्रित गतिविधियों में निवेश करने वाली कंपनियों की कार्यशील पूंजी के बेहतर इस्तेमाल में मदद कर सकता है।

युवा शक्ति की सक्रिय भागीदारी से ही होगा विकसित छत्तीसगढ़ का निर्माण : साय

मुख्यमंत्री सुशासन फेलोशिप के 36 युवाओं से मुख्यमंत्री का आत्मीय संवाद

हरिभूमि न्यूज : रायपुर

मुख्यमंत्री विष्णु देव साय ने शुक्रवार को राजधानी रायपुर स्थित निवास कार्यालय में मुख्यमंत्री सुशासन फेलोशिप के द्वितीय बैच के प्रतिभागियों से आत्मीय संवाद किया। मुख्यमंत्री श्री साय ने युवाओं के सवालों के जवाब दिए और अपने छात्र जीवन, संघर्ष, पारिवारिक जिम्मेदारियों से लेकर जनसेवा और सार्वजनिक जीवन की यात्रा के अनुभव उनके साथ साझा किए। उन्होंने युवा फेलो से कहा कि वे इस अवसर का उपयोग केवल शासन की कार्यप्रणाली को समझने के लिए ही नहीं, बल्कि अपने ज्ञान, कौशल और नवीन विचारों के माध्यम से जनजीवन में सकारात्मक बदलाव लाने के लिए करें।

मुख्यमंत्री श्री साय ने कहा कि युवा शक्ति ही राष्ट्रशक्ति है। विकसित छत्तीसगढ़ और विकसित भारत के निर्माण में युवाओं की सक्रिय भागीदारी सबसे महत्वपूर्ण है। युवाओं के पास शिक्षा, ऊर्जा, प्रतिभा और नए विचारों की शक्ति है।



जब यही शक्ति जनकल्याण और समाज की बेहतरी से जुड़ती है तो बड़े परिवर्तन का आधार बनती है। उन्होंने कहा कि स्पष्ट लक्ष्य, निरंतर परिश्रम और प्रत्येक दायित्व का निष्ठा एवं ईमानदारी से निर्वहन सफलता के साथ आत्मसंतुष्टि भी प्रदान करता है। संवाद के दौरान युवा प्रतिभागियों ने मुख्यमंत्री श्री साय से फेलोशिप को लेकर उनकी अपेक्षाओं, सुशासन, शिक्षा, रोजगार, निवेश, आधुनिक तकनीक, प्रदेश के विकास में युवाओं की भूमिका और उनके व्यक्तिगत एवं सार्वजनिक जीवन की यात्रा से जुड़े अनेक प्रश्न किए। मुख्यमंत्री ने सभी प्रश्नों का सहजता और आत्मीयता से जवाब दिया।

मुख्यमंत्री श्री साय ने कहा कि शिक्षा विकास का मूलमंत्र है। युवा जहां भी अध्ययन करें, वहां से प्राप्त ज्ञान और अनुभव का उपयोग अपने समाज और प्रदेश की उन्नति में करें।अपने छात्र जीवन को याद करते हुए मुख्यमंत्री ने बताया कि उस समय ग्रामीण क्षेत्रों में शैक्षणिक सुविधाएं बहुत सीमित थीं। उन्हें अपने गांव बगिया से लगभग छह किलोमीटर दूर दूसरे गांव के विद्यालय में पांचवीं की बोर्ड परीक्षा देने जाना पड़ा था। स्कूलों के भवन कच्चे होते थे और बच्चों को बैठने के लिए अपने घर से चटाई अथवा जूट का बोरा लेकर जाना पड़ता था।मुख्यमंत्री ने कहा कि आज परिस्थितियां काफी बदल चुकी हैं। छत्तीसगढ़ में आईआईएम, आईआईटी, ट्रिपल आईटी, एम्स और विधि विश्वविद्यालय जैसे राष्ट्रीय स्तर के प्रतिष्ठित संस्थान उपलब्ध हैं। मुख्यमंत्री श्री साय ने युवाओं के लिए शिक्षा के साथ रोजगारपरक कौशल को आवश्यक बताते हुए कहा कि बदलती अर्थव्यवस्था और उद्योगों की आवश्यकताओं के अनुरूप युवाओं को तैयार करना सरकार की प्राथमिकता है। जिलों में लाइवलीहुड कॉलेजों के माध्यम से कौशल प्रशिक्षण दिया जा रहा है। प्रदेश के 30 आईटीआई का उन्नयन कर उन्हें उद्योगों की जरूरतों के अनुरूप आधुनिक बनाया जा रहा है।मुख्यमंत्री ने कहा कि पिछले लगभग ढाई वर्षों में 700 से अधिक रोजगार मेलों के माध्यम से करीब 24 हजार युवाओं को रोजगार उपलब्ध कराया गया है। राजधानी रायपुर में आयोजित दो दिवसीय राज्य स्तरीय रोजगार मेले में 95 से अधिक नियोक्ताओं ने भाग लिया और लगभग पांच हजार युवाओं को रोजगार के अवसर प्राप्त हुए।

36 युवा फेलो समझेंगे शासन और योजनाओं का जमीनी क्रियान्वयन

इस अवसर पर सुशासन एवं अभिसरण विभाग के सचिव तथा मुख्यमंत्री के सचिव राहुल भगत ने मुख्यमंत्री सुशासन फेलोशिप की रूपरेखा प्रस्तुत की। उन्होंने बताया कि द्वितीय बैच में चयनित 36 युवा इंजीनियरिंग, विज्ञान, प्रबंधन, गणित, वाणिज्य और अर्थशास्त्र जैसे विविध विषयों की पृष्ठभूमि से आए हैं। इनमें कुछ प्रतिभागी अपने स्टार्टअप भी संचालित कर रहे हैं।

फेलो ने मुख्यमंत्री के सामने रखीं जिज्ञासाएं

संवाद के दौरान युवा फेलो ने मुख्यमंत्री के समक्ष अपनी जिज्ञासाएं रखीं तथा अपनी शैक्षणिक पृष्ठभूमि, अनुभव और प्रदेश के विकास में योगदान देने की आकांक्षाओं से भी उन्हें अवगत कराया। कार्यक्रम में भारतीय प्रबंध संस्थान रायपुर के निदेशक प्रो. संजीव पराशर, सुशासन एवं अभिसरण विभाग के उपसचिव सूरज साहू सहित विभागीय अधिकारी उपस्थित थे।

गरीबों के आवास में गुणवत्ताहीन काम-लापरवाही बर्दाश्त नहीं

नगरीय प्रशासन विभाग के प्रमुख सचिव सोनमणि बोरा ने की रायपुर नगर निगम के कार्यों की समीक्षा

हरिभूमि न्यूज : रायपुर

नगरीय प्रशासन एवं विकास विभाग के प्रमुख सचिव सोनमणि बोरा ने शुक्रवार को रायपुर नगर निगम के कार्यों की समीक्षा की। इस दौरान उन्होंने प्रधानमंत्री आवास योजना (शहरी) के कार्यों में गोलमोल जवाब पर अधिकारियों पर नाराजगी जाहिर की। उन्होंने कहा कि गरीबों के आवास में गुणवत्ताहीन काम और लापरवाही बर्दाश्त नहीं की जाएगी। इसके कार्यों में कोताही न बरतें। उन्होंने शहर में साफ-सफाई की कमजोर व्यवस्था पर भी नाराजगी जताते हुए अधिकारियों को शहर में गंदगी की तस्वीरें दिखाकर सफाई की सुदृढ़ और प्रभावी व्यवस्था बनाने की सख्त हिदायत दी। उन्होंने काम में लापरवाही बतरने पर दो अधिकारियों को कारण बताओ नोटिस जारी करने के निर्देश दिए हैं।

सिविल लाइंस स्थित नवीन विश्राम भवन में हुई बैठक में प्रमुख सचिव ने रायपुर में इज ऑफ लीविंग और नागरिक-केन्द्रित प्रशासन पर जोर दिया। उन्होंने अधिकारियों से कहा कि सिटीजन को कस्टमर भी मानें और नागरिक सुविधाओं से जुड़े कार्यों को प्राथमिकता एवं जवाबदेही से पूर्ण करें। सोनमणि बोरा ने प्रधानमंत्री आवास शहरी योजना की समीक्षा करते हुए अधिकारियों को मुख्यमंत्री नगरोत्थान योजना, अधोसंरचना मद और 15वें वित्त आयोग सहित सभी निर्माण कार्यों में तेजी लाने के निर्दश दिए। उन्होंने कहा कि हर तिमाही में कार्यों की



अच्छी प्रगति दिखना चाहिए। उन्होंने निगम के अभियंताओं और अधिकारियों को विजन के साथ काम करते हुए निकट भविष्य में होने वाले कार्यों की रूपरेखा भी बनाकर रखने को कहा। उन्होंने कार्यों में गुणवत्ता और समयसीमा का विशेष ध्यान रखने के निर्देश दिए। उन्होंने रायपुर में बन रहे नए नालंदा परिसर में पुराने नालंदा परिसर की कमियों-खामियों को दूर कर आधुनिक परिसर और उच्च स्तरीय व्यवस्थाएं सुनिश्चत करने के निर्देश दिए। उन्होंने नए भवन में दिव्यांगजनों के लिए भी सभी व्यवस्थाएं सुनिश्चत करने को कहा।

सोनमणि बोरा ने निगम द्वारा संचालित वाटर ट्रीटमेंट प्लांट्स और सीवेज ट्रीटमेट प्लांट्स में बिजली की खपत कम करने के लिए एनर्जी इफिसिएंट तकनीकों का उपयोग करने के निर्देश दिए। उन्होंने जनसुविधाओं को नागरिकों तक पहुंचाने, जरूरत के अनुसार उन्हें दस्तावेज उपलब्ध कराने और राजस्व वसूली में डिजिटल व आधुनिक तकनीकों को अपनाने को कहा। इससे नागरिकों की सुविधाएं बढ़ेंगी और उन्हें तेजी से नागरिक सेवाओं का लाभ मिल सकेगा।

मिशन अमृत 2.0 के अंतर्गत कार्यों को मार्च तक पूर्ण करने दिए निर्देश

प्रमुख सचिव ने मिशन अमृत 2.0 के तहत रायपुर के शीतला तालाब के पुनरोद्धार और सौंदर्यीकरण के कार्यों को आगामी मार्च तक पूर्ण करने के निर्देश दिए। उन्होंने वहां गहरीकरण, पिचिंग, पेवर-ब्लॉक इत्यादि कार्यों में टाइमलाइन के अनुसार प्रगति सुनिश्चित करने को कहा। बैठक में नगरीय प्रशासन विभाग के संचालक नीलेश क्षीरसागर, सूडा के सीईओ सुमीत अग्रवाल, नगर निगम आयुक्त संबित मिश्रा, नगरीय प्रशासन एवं विकास विभाग के अपर संचालक पुलक भट्टाचार्य, रायपुर क्षेत्रीय कार्यालय के संयुक्त संचालक एसके सुंदरानी और मुख्य अभियंता राजेश सुंदरानी सहित रायपुर नगर निगम के सभी अपर आयुक्त, उपायुक्त, अभियंता और सभी जोन के कमिश्नर भी बैठक में उपस्थित रहे।

नीति आयोग की महानिदेशक ने राज्य नीति आयोग के कार्यों को सराहा

रायपुर। नीति आयोग, भारत सरकार के विकास निगरानी एवं मूल्यांकन कार्यालय की महानिदेशक निधि छिब्बर ने छत्तीसगढ़ राज्य नीति आयोग द्वारा नीति निर्माण, योजनाओं की निगरानी एवं मूल्यांकन के क्षेत्र में किए जा रहे कार्यों की सराहना की है। उन्होंने कहा कि छत्तीसगढ़ ने कम समय में मॉनिटरिंग एवं मूल्यांकन के क्षेत्र में महत्वपूर्ण पहल की है। उन्होंने राज्य में योजनाओं के प्रभावी क्रियान्वयन और उनके वास्तविक परिणामों के आकलन के लिए एक सशक्त एवं स्थायी निगरानी तथा मूल्यांकन तंत्र विकसित करने पर जोर देते हुए इस दिशा में डीएमईओ, नीति आयोग की ओर से हरसंभव सहयोग प्रदान करने का आश्वासन दिया।

राज्य नीति आयोग, छत्तीसगढ़ में आज स्टेट सपोर्ट मिशन के अंतर्गत संचालित गतिविधियों एवं प्रस्तावित कार्ययोजनाओं की समीक्षा के लिए उच्चस्तरीय बैठक आयोजित की गई।

वाहन के पीछे छिपाया मिला 2 करोड़ 80 लाख का गांजा

हरिभूमि न्यूज . महासमुंद

नशीले पदार्थों के खिलाफ धरपकड़ की कड़ी में एक बार फिर जिला पुलिस ने तकरीबन पौने 3 करोड़ का गांजा पकड़ा है। ओडिशा से यह गांजा छत्तीसगढ़ के रास्ते महाराष्ट्र की ओर ले जाया जा रहा था। एनटीएफ और जिले की सिंघोड़ा थाना टीम ने रेहटीखोल नाके में चेकिंग के दौरान एक वाहन से 5 क्विंटल से अधिक गांजा जब्त किया और इस मामले में दो अंतर्राज्यीय तस्करों को गिरफ्तार किया गया है।

पुलिस ने बताया कि जिले में पुलिस द्वारा की जा रही लगातार चेंकिंग की कार्रवाई के दौरान मुखबिर से सूचना मिली कि एक आयशर माजदा प्रो 3015 क्रमांक एमएच 18 बीजी 7546 में अवैध मादक पदार्थ गांजा लेकर ओडिशा से छत्तीसगढ की ओर आ रहा है। पुलिस द्वारा त्वरित कार्रवाई करते हुए एनएच-53 रोड ग्राम रेहटीखोल पहुंचकर नाकाबंदी की गई। कुछ समय बाद उक्त वाहन के आने पर उसे रोका गया, जिसमें दो व्यक्ति बैठे थे। वाहन चालक से नाम पता पूछने पर उसने अपना नाम अजय रविंद्र पवार (उम्र 30 साल) सोनबरक्षी थाना एंराडोल जिला जलगांव (महाराष्ट्र) तथा बगल सीट में बैठे व्यक्ति ने अपना नाम स्वराज महाजन (25 साल) कसोदा आडगांव थाना कासोदा जिला जलगांव (महाराष्ट्र) का निवासी होना बताया। पूछताछ करने पर वे गोलमोल जबाव देने लगे, कड़ाई से पूछताछ करने पर उक्त माजदा वाहन की ट्रॉली में कैरेट के नीचे बोरियों में गांजा होना बताया, जिसे वे जिला बरमपुर (ओडिशा) से लोड कर जिला जलगांव (महाराष्ट्र) ले जा रहे थे। वाहन की तलाशी लेने पर कैरेट के नीचे 16 बोरियों में कुल 560 किलोग्राम मादक पदार्थ गांजा कीमत 2 करोड़ 80 लाख रुपए, घटना में प्रयुक्त आयशर माजदा वाहन कीमत 15,00,000 रुपए, 02 नग मोबाइल की कीमत 8000 रुपए कुल 2 करोड़ 95 लाख 8 हजार रुपए का माल जब्त किया गया।

मानव | ग्रह | प्रगति

जिम्मेवार खनन और नवाचार के माध्यम से विकास को बढ़ावा

एनएमडीसी लिमिटेड की 68वीं वार्षिक आम बैठक में अध्यक्ष-सह-प्रबंध निदेशक का वक्तव्य

टर्नओवर
31,554 करोड़ रूपए

कर पश्चात लाभ
7,421 करोड़ रूपए

उत्पादन
53.16 मिलियन टन

बिक्री
50.24 मिलियन टन

2030 तक
100 मिलियन टन

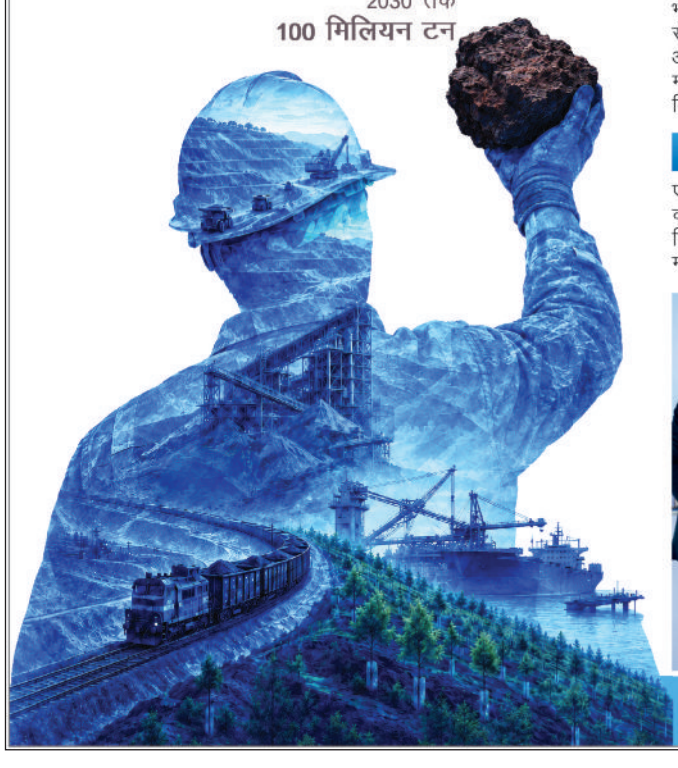

प्रिय शेयर धारकों,

मुझे एनएमडीसी लिमिटेड की वित्तीय वर्ष 2025–26 की वार्षिक रिपोर्ट प्रस्तुत करते हुए अत्यंत प्रसन्नता हो रही है, एक ऐसा वर्ष जो मजबूत प्रदर्शन, महत्वपूर्ण माइलस्टोन और हमारी दीर्घकालिक विजन की दिशा में निरंतर प्रगति को चिह्नित करता है।

वर्ष 2026 ने हमारी राष्ट्रीय यात्रा में एक महत्वपूर्ण अध्याय चिह्नित किया है। वैश्विक आर्थिक और भू–राजनैतिक अनिश्चितताओं के बावजूद, भारत की प्रगति स्थिर और निर्णायक बनी हुई है। वित्त वर्ष'26 में 7.7% की हमारी वास्तविक जीडीपी वृद्धि हमारी अर्थव्यवस्था की ताकत और निवेश गति को दर्शाती है। भारत प्रौद्योगिकी, नवाचार और वैश्विक भागीदारी में भी नेतृत्व को सुनिश्चित कर रहा है।

एनएमडीसी के लिए यह 'यूरेका' क्षणों से भरा वर्ष रहा है, जहां हमने अपने जीवन के मूल उद्देश्यों की पहचान की और अपनी वास्तविक क्षमता का उपयोग करने के लिए गहन परिवर्तन यात्रा की शुरुआत की। वित्त वर्ष' 26 में, हम भारत में एक ही वर्ष में 50 मिलियन टन से अधिक लौह अयस्क का उत्पादन करने वाली पहली खनन कंपनी बन गए हैं और इतिहास रचते हुए 53.16 मिलियन टन का रिकॉर्ड उत्पादन और 50.24 मिलियन टन की बिक्री हासिल की। ये आंकड़े वर्ष–दर–वर्ष उत्पादन में 20.62% की वृद्धि और बिक्री में 13.15% की वृद्धि को दर्शाते हैं, जो कि वर्तमान उत्पादन और बिक्री उपकरणों और बुनियादी ढांचे की क्षमताओं और काबलियत को अनुकूलित और पार करके स्वाभाविक रूप से प्राप्त किया है। एनएमडीसी ने एक ही वर्ष में उत्पादन में इतनी बड़ी बढ़ोतरी करके अपनी क्षमता साबित की है, जो उद्योग में अभूतपूर्व और अद्वितीय है। इस सराहनीय प्रदर्शन के माध्यम से, एनएमडीसी ने भारत के बुनियादी ढांचे और औद्योगिक विकास की नींव को मजबूत करने में विशेष योगदान दिया है।

यह परिचालन उत्कृष्टता स्वाभाविक रूप से कंपनी के वित्तीय प्रदर्शन में परिलक्षित हुई, जिसने कारोबार और अन्य वित्तीय पैरामीटर में नए शिखर दर्ज किए। परिचालन से राजस्व 33.31% बढ़कर 31,554 करोड़ रूपए हो गया, कर–पश्चात लाभ 10.88% बढ़कर 7,421 करोड़ रूपए दर्ज हुआ और नेटवर्थ 14.39% बढ़कर 33,836 करोड़ रूपए हुआ। एनएमडीसी ने वर्ष के दौरान पूंजीगत व्यय में 3,384 करोड़ रुपये का निवेश किया और शेयरधारकों को महत्व देते हुए वित्त वर्ष 2025–26 के दौरान 2.50 रुपये प्रति शेयर के अंतरिम लाभांश का भुगतान किया और 1 रुपये प्रति शेयर के अंतिम लाभांश का प्रस्ताव रखा, जो कि शेयरधारक अनुमोदन के अधीन है ।

भारत में तेजी से हो रहे औद्योगीकरण के लिए सुरक्षित, विश्वसनीय और जिम्मेदारी से प्रबंधित खनिज संसाधनों की आवश्यकता है। इसलिए 100 एमटीपीए लौह अयस्क उत्पादन क्षमता प्राप्त करने की हमारी विजन 2030 केवल एक व्यावसायिक महत्वाकांक्षा नहीं है, बल्कि भारत की दीर्घकालिक खनिज सुरक्षा और आर्थिक विकास में एक महत्वपूर्ण योगदान है ।

विकास के आधार को मजबूत करना

एनएमडीसी की यात्रा का अगला चरण अपनी क्षमता और महत्वाकांक्षा को सुरक्षित, कुशल और भरोसेमंद संचालन में बदलने पर केंद्रित है। वित्तीय वर्ष 2026–27 के लिए हमारा 60 एमटी का उत्पादन लक्ष्य, 100 एमटीपीए के मार्ग की ओर एक महत्वपूर्ण कदम है।

हमारे एकीकृत खनन और लॉजिस्टिक्स बुनियादी ढांचे को मजबूत करने में उल्लेखनीय प्रगति हुई। किरंदुल–जगदलपुर रेल–लाइन के दोहरीकरण की 98% प्रगति हो चुकी है, जिसमें 140 किमी का काम पूरा हो चुका है और इसे चालू किया जा चुका है। साथ ही, 26 सितंबर, 2026 को कंपनी ने अपनी स्लरी पाइपलाइन परियोजना को कमीशन किया और इसके साथ नगरनार, छत्तीसगढ़ में अपने पेलेट प्लांट में फायर्ड पेलेट की पहली बैच का उत्पादन किया। यह उपलब्धि पूरे एसपीएल प्रणाली के सफल एकीकृत कमीशनिंग को चिह्नित करता है, जिसमें बचेली में लौह अयस्क प्रसंस्करण संयंत्र (आईओपीपी), तीन जिलों को पार करने वाली 135 किमी लंबी स्लरी पाइपलाइन और नगरनार में 2.0 मिलियन टन पेलेट प्लांट शामिल हैं। ये परियोजनाएं निकासी क्षमता को बढ़ाएंगी और बैलाडीला मूल्य–श्रृंखला की समग्र दक्षता में सुधार करेंगी।

एनएमडीसी ने अपने घरेलू खनिज पोर्टफोलियो में विविधता लाना जारी रखा है। झारखंड में तोकिसूद नॉर्थ परियोजना ने जनवरी 2026 में खनन कार्य शुरू किया, जो घरेलू कोयला खनन में हमारी एंट्री को चिह्नित करता है।

एनएमडीसी–सीएमडीसी लिमिटेड के माध्यम से बैलाडीला लौह अयस्क डिपॉजिट–4 की शुरुआत फरवरी 2026 में वाणिज्यिक संचालन के साथ की गई थी। वित्त वर्ष 2025–26 के दौरान बैलाडीला लौह अयस्क डिपॉजिट–13 के विकास में महत्वपूर्ण प्रगति की गई, जो एनएमडीसी–सीएमडीसी लिमिटेड का ही एक हिस्सा है। इसके परिणामस्वरूप परवर्ती महीनों में इसका वाणिज्यिक संचालन शुरू हुआ।

मुझे यह बताते हुए भी गर्व हो रहा है कि एनएमडीसी ने अपने मानव पूंजी के अथक और समर्पित प्रयासों को सही मान्यता देते हुए वर्ष के दौरान नई आवास और सहायक सुविधाओं को चालू करके परियोजनाओं में अपने कर्मचारियों को गुणवत्तापूर्ण जीवन प्रदान करने के लिए वास्तविक प्रयास किए और बैलाडीला और दोणिमलै परिसरों के अपने टाउनशिप में कुछ अन्य ऐसी परियोजनाओं की शुरुआत की।

एक विश्व स्तरीय, वैश्विक खनिज दिग्गज कंपनी के रूप में उभरने के लिए दुबई, यूएई और सिडनी, ऑस्ट्रेलिया में हमारे कार्यालयों के खुलने के साथ हमारी गंभीरतापूर्ण प्रयासों को एक बड़ी गति मिली है। इन कार्यालयों से विदेश में एनएमडीसी की खनिज विविधीकरण यात्रा में सहायता मिलने की उम्मीद है।

प्रौद्योगिकी, सुस्थिरता और लोग

अत्याधुनिक प्रौद्योगिकी और नवाचार एनएमडीसी के संचालन का एक अभिन्न अंग है, जिसका उद्देश्य परिचालन दृश्यता, निर्णय लेने, उत्पादकता और सुरक्षा में सुधार करना है। उठाए गए पहलों में डिजिटल प्रोजेक्ट मैनेजमेन्ट यूनिट, ऑटोमैटिक सैम्पलिंग, डिजिटल रूप से सक्षम ड्रिलिंग और ब्लास्टिंग, रियल–टाइम मटेरियल विजिबिल्टी और इंटिग्रेटेड सस्टैनबिल्टी डेटा सिस्टम शामिल हैं।

जिम्मेवारीपूर्ण विकास के प्रति हमारी प्रतिबद्धता समान रूप से मजबूत बनी हुई है। एनएमडीसी अधिक ऊर्जा और संसाधन दक्षता, नवीकरणीय ऊर्जा उपयोग में वृद्धि, बेहतर जल और भूमि प्रबंधन और कम–कार्बन लॉजीस्टिक्स पर कार्य कर रहा है। हमारी नेट जीरो रणनीति और रोडमैप, हमारे संचालन के पर्यावरणीय प्रभावों को कम करने के लिए एक व्यवस्थित दिशा प्रदान करते हैं।

इस परिवर्तन के केंद्र में हमारे लोग हैं। सुरक्षा हमारी सबसे महत्वपूर्ण प्राथमिकता है, जो कौशल–विकास, नेतृत्व को बेहतर बनाने और डिजिटल क्षमताएँ बढ़ाने के माध्यम से मानव–पूंजी में विशेष रूप से निवेश कर रही है।

सीएसआर पहलों के माध्यम से एनएमडीसी स्वास्थ्य–देखभाल, शिक्षा, कौशल–विकास और सामुदायिक बुनियादी ढांचे में भी योगदान दे रहा है, विशेषकर हमारे प्रचालन के आस–पास के क्षेत्रों में।

कॉर्पोरेट गवर्नेंस

कॉर्पोरेट गवर्नेंस एनएमडीसी की संगठनात्मक संस्कृति का मुख्य आधार है, जो हमारे काम–काज और निर्णय लेने के हर पहलू को मजबूती देता है। हम अपने सभी हितधारकों, जिनमें शेयरधारक, ग्राहक, आपूर्तिकर्ता, ऋणदाता, भारत सरकार, राज्य सरकारें, नियामक प्राधिकरण और वे समुदाय हैं, जिनकी हम सेवा करते हैं, उनके लिए स्थायी दीर्घकालिक मूल्य बनाने के लिए प्रतिबद्ध हैं। अखंडता और जवाबदेही के उच्चतम मानकों का पालन करते हुए, शब्दों और भावना दोनों में, हम लागू नियमों और विनियमों का पूर्ण अनुपालन सुनिश्चित करने का प्रयास करते हैं। पारदर्शी शासन प्रथाओं, विवेकपूर्ण जोखिम प्रबंधन और जिम्मेदारी के साथ निर्णय लेने के माध्यम से, हम हितधारकों के विश्वास को मजबूत करते हैं और मूल्य– निर्माण को सुरक्षित रखते हैं।

भविष्य की राह

आने वाला वर्ष निष्पादन, समेकन और परिवर्तन का वर्ष होगा। हमारे उच्च उत्पादन आधार को स्थिर करना, 60 एमटी उत्पादन माइलस्टोन तक पहुंचना, महत्वपूर्ण बुनियादी ढांचे वाली परियोजनाओं को पूरा करना और क्षमता–विस्तार के अगले चरणों को आगे बढ़ाना प्रमुख प्राथमिकताएं बनी रहेंगी।

100 एमटीपीए की ओर यात्रा के लिए परिचालन उत्कृष्टता, अनुशासित पूंजी आवंटन, मजबूत परियोजना निष्पादन, प्रौद्योगिकी अपनाने और सुरक्षा व स्थिरता के प्रति अटूट प्रतिबद्धता की आवश्यकता होगी। इसके साथ ही, एनएमडीसी भारत की विकसित हो रही खनिज–सुरक्षा आवश्यकताओं के अनुरूप, घरेलू और अंतरराष्ट्रीय दोनों स्तरों पर महत्वपूर्ण और रणनीतिक खनिजों में विविधीकरण के अवसरों का पता लगाना जारी रखेगा।

मुझे पूर्ण विश्वास है कि एनएमडीसी के पास आगे आने वाले अवसरों और चुनौतियों का सामना करने के लिए संसाधन, क्षमताएं और संस्थागत ताकत है। हम एक ऐसा उद्यम बना रहे हैं जो पैमाने में बड़ा, क्षमता में मजबूत, प्रौद्योगिकी के माध्यम से अधिक स्मार्ट और अपने कार्यों में अधिक जिम्मेदार है।

मैं भारत सरकार, इस्पात मंत्रालय, खान मंत्रालय, पर्यावरण, वन और जलवायु परिवर्तन मंत्रालय, अन्य सरकारी विभागों और राज्य सरकारों को उनके निरंतर मार्गदर्शन और समर्थन के लिए हार्दिक आभार व्यक्त करता हूं।

मैं अपने कर्मचारियों और उनके यूनियनों, ग्राहकों, आपूर्तिकर्ताओं, साझेदारों, मेजबान समुदायों, नियामकों और शेयरधारकों को उनके निरंतर विश्वास और भरोसा जताने के लिए धन्यवाद देता हूं।

हम सभी मिलकर एनएमडीसी को विश्व–स्तर पर प्रतिस्पर्धी खनन उद्यम के रूप में विकसित करेंगे और एक मजबूत, अधिक आत्मनिर्भर और खनिज–सुरक्षित भविष्य की ओर भारत की यात्रा के केंद्र में बने रहेंगे।

जय हिन्द !

दिनांक : 28.09.2026
स्थान : हैदराबाद

अमिताभ मुखर्जी
अध्यक्ष-सह-प्रबंध निदेशक



एनएमडीसी NMDC
जिम्मेवार खनन
वैज्ञानिक | सुस्थिर | खुशियां बिखेरते हुए

/nmdclimited | पंजीकृत कार्यालय : 10-3-311/ए, 'खनिज भवन', कैसल हिल्स, मासाब टैंक, हैदराबाद -500028 | वेबसाइट : www.nmdc.co.in |सीआईएन: L13100TG1958GOI001674

नोट : उपरोक्त कथन एनएमडीसी के 28.09.2026 को आयोजित 68वीं एजीएम की कार्यवाही का रिकॉर्ड होने का दावा नहीं करता है ।

परीक्षा आयोजित नहीं करना विभाग की चूक, इसके लिए कर्मचारियों को जिम्मेदार नहीं ठहराया जा सकता

वर्षों से रुकी 33 कर्मचारियों की वेतनवृद्धि पर हाईकोर्ट ने महत्वपूर्ण फैसला सुनाया



बिलासपुर। राजनांदगांव जिले में हिंदी टंकण कौशल परीक्षा नहीं होने के कारण वर्षों से रुकी 33 कर्मचारियों की वेतनवृद्धि पर हाईकोर्ट ने महत्वपूर्ण फैसला सुनाया है। कोर्ट ने राज्य सरकार को निर्देश दिया कि कर्मचारियों को उनकी नियुक्ति की तारीख और सेवा नियमों के अनुसार वर्ष 2013 से 2023 के बीच देय वार्षिक वेतनवृद्धि का लाभ दिया जाए। कोर्ट ने कहा, जिस अवधि में विभाग ने परीक्षा आयोजित ही नहीं की, उस दौरान परीक्षा पास नहीं करने के लिए कर्मचारियों को जिम्मेदार नहीं ठहराया जा सकता।

जयप्रकाश भूनेश्वर, कुशल कुमार मंडावी, थानेश कुमार साहू, जैकलीन डेविड, सिमरत कौर गिल समेत राजनांदगांव, मोहला-मानपुर-अंबागढ़ चौकी, बालोद और दुर्ग जिले के 33 कर्मचारियों ने अपने अधिवक्ता के माध्यम से हाईकोर्ट में याचिका दायर की थी। सभी की नियुक्तियां अलग-अलग समय पर अनुकंपा के आधार पर हुई थी। राज्य सरकार की पॉलिसी के तहत अनुकंपा नियुक्ति पाने वालों के लिए निर्धारित अवधि में हिंदी टंकण कौशल परीक्षा पास करना जरूरी था। कर्मचारियों का कहना था कि राजनांदगांव में वर्ष 2013 से 2023 तक यह परीक्षा आयोजित ही नहीं की गई। ऐसे में वे परीक्षा देना चाहते हुए भी इसमें शामिल नहीं हो सके। परीक्षा पास नहीं होने का हवाला देते हुए राज्य सरकार ने उनकी वार्षिक वेतनवृद्धि रोक दी।

याचिका में कहा गया कि विभाग ने वर्ष 2023 में जिला स्तर पर परीक्षा कराने का प्रस्ताव रखा था, लेकिन बाद में इसे रद्द कर लोक शिक्षण संचालनालय के माध्यम से केंद्रीकृत परीक्षा कराने का निर्णय लिया गया। इसके बाद 22 मार्च 2024 की सूचना जारी हुई और 12 व 19 मई 2024 को परीक्षा कराई गई। याचिकाकर्ताओं की ओर से पैरवी करते हुए अधिवक्ता बीपी सिंह और रोशन सिंह लांबा ने कहा कि परीक्षा आयोजित नहीं करना पूरी तरह विभाग की चूक थी। इसकी सजा कर्मचारियों को देकर वेतनवृद्धि रोकना उचित नहीं है। अधिवक्ताओं ने हाईकोर्ट के फैसले का भी हवाला दिया। यह भी बताया कि कुछ कर्मचारियों को पीजीडीसीए पूरा करने के बाद वेतनवृद्धि का लाभ दिया गया, जबकि समान स्थिति वाले अन्य कर्मचारियों को इससे वंचित रखा गया।

टंकण परीक्षा पास करना नीति की अनिवार्य शर्त

राज्य सरकार की ओर से पैरवी करते हुए महाधिवक्ता कार्यालय के लॉ अफसर ने कहा, हिंदी टंकण परीक्षा पास करना नीति की अनिवार्य शर्त है। बाद में परीक्षा आयोजित भी हो चुकी है, इसलिए कर्मचारियों को निर्धारित शर्त पूरी करनी होगी। दोनों पक्षों की सुनवाई के बाद कोर्ट ने माना कि हिंदी टंकण परीक्षा पास करने की शर्त नीति में है और आगे की वेतनवृद्धि तथा नियमितीकरण के लिए कर्मचारियों को इसे पूरा करना होगा। हाईकोर्टने यह भी कहा कि लेकिन वर्ष 2013 से 2023 के बीच परीक्षा आयोजित नहीं होने के लिए कर्मचारियों को जिम्मेदार नहीं ठहराया जा सकता। रिकॉर्ड से स्पष्ट है कि वे परीक्षा से जानबूझकर दूर नहीं रहे, बल्कि परीक्षा का आयोजन ही नहीं किया गया।

स्थायी जाति प्रमाण पत्र पर हाईकोर्ट का अहम फैसला, 1950 से पहले का दस्तावेज नहीं तो असमर्थता प्रमाणपत्र दें

हाईकोर्ट ने 6 महीने में फैसला करने का आदेश दिया

बिलासपुर। स्थायी जाति प्रमाणपत्र के लिए आवेदन करने के बावजूद निर्णय नहीं होने पर कोरिया जिले के जनकपुर निवासी दुर्गावती भारती को हाईकोर्ट से राहत मिली है। कोर्ट ने भारतपुर के अनुविभागीय अधिकारी (राजस्व) को निर्देश दिया है कि दुर्गावती के लंबित आवेदन पर छत्तीसगढ़ अनुसूचित जाति, अनुसूचित जनजाति और अन्य पिछड़ा वर्ग (सामाजिक प्रास्थिति प्रमाणन का विनियमन) अधिनियम, 2013 के प्रविधानों के तहत छह महीने के भीतर निर्णय लें।

दुर्गावती भारती ने याचिका में बताया कि उसने स्थायी जाति प्रमाणपत्र के लिए भारतपुर के अनुविभागीय अधिकारी (राजस्व) के समक्ष आवेदन किया है। आवेदन के साथ यह भी बताया गया कि उसके पिता और भाई को सक्षम अधिकारी पहले ही स्थायी जाति प्रमाणपत्र जारी कर चुके हैं। इसके बावजूद आवेदन पर कोई अंतिम निर्णय नहीं लिया गया। याचिकाकर्ता के अनुसार अधिकारी की ओर से मौखिक रूप से प्रमाणपत्र जारी करने में असमर्थता जताई गई। याचिकाकर्ता की ओर से यह भी बताया गया कि अधिकारी 1950 से पहले का दस्तावेज प्रस्तुत करने पर जोर दे रहे हैं। शासन की ओर से कहा गया कि जब आवेदन पहले से लंबित है तो सक्षम अधिकारी को उस पर अंतिम निर्णय लेना चाहिए। उन्होंने बताया कि राज्य सरकार ने 2013 में सामाजिक प्रास्थिति प्रमाणपत्र जारी करने के लिए कानून बनाया है और उसी में निर्धारित प्रक्रिया के अनुसार आवेदन का निराकरण किया जाना है।

याचिका निराकृत की गई

हाईकोर्ट ने कहा कि लंबित आवेदन पर संबंधित अधिकारी कानून के अनुसार निर्णय लें। कोर्ट ने यह भी स्पष्ट किया कि यदि याचिकाकर्ता के पास सभी आवश्यक प्रमाणपत्र या दस्तावेज उपलब्ध नहीं हैं तो उसे इसकी असमर्थता का प्रमाणपत्र प्रस्तुत करने की अनुमति दी जाए। इसके बाद सक्षम अधिकारी उपलब्ध दस्तावेज और कानून में निर्धारित प्रक्रिया के आधार पर मामले का निर्णय ले सकते हैं। कोर्ट ने भारतपुर के अनुविभागीय अधिकारी (राजस्व) को आदेश की प्रति प्राप्त होने की तारीख से छह महीने के भीतर उचित निर्णय लेने का निर्देश देते हुए याचिका निराकृत कर दी है।

30 साल तक सेवा में रहे, ग्रेच्युटी विवाद पर सरकार ने कहा 'कर्मचारी' की परिभाषा से बाहर

बिलासपुर। जल संसाधन विभाग के आठ सेवानिवृत्त कर्मचारियों की बकाया ग्रेच्युटी का भुगतान कराने की मांग पर हाईकोर्ट ने संबंधित अधिकारी को पहले यह तय करने का निर्देश दिया है कि ग्रेच्युटी भुगतान अधिनियम, 1972 इन कर्मचारियों पर लागू होता भी है या नहीं। हाईकोर्ट ने कहा कि राज्य सरकार के कर्मचारियों को इस कानून की धारा 2(ई) में 'कर्मचारी' की परिभाषा से बाहर रखा गया है। इसलिए नियंत्रक प्राधिकारी को अपने अधिकार क्षेत्र के सवाल पर दोनों पक्षों को सुनकर कानून के अनुसार नया आदेश देना होगा।

मामले में सुखराम विश्वकर्मा (70), नरेंद्र सिंह कौशिक (64), रामनाथ रात्रे (68), जयप्रकाश उपाध्याय (70), मोहित राम साहू (73), शत्रुहन प्रसाद कौशिक (72), राजकुमार श्रीवास (67) और शत्रुहन लाल श्रीवास (65) ने अलग-अलग याचिकाएं दायर की थीं। सभी जल संसाधन विभाग में लंबे समय तक सेवा देने के बाद सेवानिवृत्त हुए हैं। याचिकाकर्ताओं के अनुसार उन्होंने तीन दशक से अधिक समय तक विभाग में सेवा की। सेवानिवृत्ति के बाद विभाग ने ग्रेच्युटी की कुछ राशि का भुगतान किया, लेकिन शेष राशि रोक दी गई। इसके बाद उन्होंने ग्रेच्युटी भुगतान अधिनियम के तहत नियंत्रक प्राधिकारी के समक्ष आवेदन किया। नियंत्रक प्राधिकारी ने 12 दिसंबर 2025 को विभाग को बकाया राशि 30 दिन में देने का आदेश दिया था। देरी होने पर कानून के अनुसार ब्याज देने की बात भी कही गई थी। इसके बावजूद भुगतान नहीं होने पर कर्मचारियों ने उच्च न्यायालय में याचिका दायर की।

- राज्य सरकार बोली सरकारी कर्मचारी ग्रेच्युटी एक्ट में शामिल नहीं

राज्य की ओर से दलील दी गई कि अधिनियम की धारा 2(ई) में केंद्र और राज्य सरकार के कर्मचारियों को 'कर्मचारी' की परिभाषा से बाहर रखा गया है। इसलिए इन कर्मचारियों के मामलों में नियंत्रक प्राधिकारी को ग्रेच्युटी भुगतान अधिनियम के तहत सुनवाई और आदेश देने का अधिकार नहीं था। इस आधार पर उसके आदेशों का पालन कराने के लिए दायर याचिकाएं स्वीकार योग्य नहीं हैं। हाईकोर्ट ने राज्य की इस आपत्ति को महत्वपूर्ण माना। कोर्ट ने कहा कि याचिकाकर्ता राज्य सरकार के कर्मचारी हैं, इसलिए नियंत्रक प्राधिकारी को पहले इस बात पर विचार करना होगा कि अधिनियम उनके दावों पर लागू होता है या नहीं। कोर्ट ने संबंधित प्राधिकारी को दोनों पक्षों को सुनने के बाद अधिकारिता और अधिनियम की लागू होने की स्थिति पर कानून के अनुसार उचित आदेश पारित करने का निर्देश दिया। इसी के साथ सभी आठ याचिकाओं का निराकरण कर दिया गया।

ब्लैक स्पाट, हाइवे में शराब दुकान पर क्या कार्रवाई हुई : हाईकोर्ट

मुख्य सचिव की ओर से पेश शपथपत्र को रिकॉर्ड पर लिया गया

बिलासपुर। हाईकोर्ट ने प्रदेश में राष्ट्रीय और राज्य राजमार्गों पर दुर्घटना संभावित ब्लैक स्पॉट की स्थिति तथा सड़क सुरक्षा के लिए किए गए सुधारात्मक उपायों की समीक्षा की। मुख्य सचिव की ओर से 1 सितंबर 2026 के आदेश के अनुपालन में प्रस्तुत शपथपत्र को रिकॉर्ड पर लिया गया। मामले में न्यायमित्र अपूर्व त्रिपाठी और रविंद्र शर्मा ने सड़क सुरक्षा के उपायों पर चिंता जताते हुए कहा कि पहले भी कई सुझाव दिए गए, लेकिन राज्य सरकार और राष्ट्रीय राजमार्ग प्राधिकरण की ओर से उन पर अपेक्षित कार्रवाई नहीं हुई। सुनवाई के दौरान अतिरिक्त महाधिवक्ता शशांक ठाकुर ने कहा कि 1 सितंबर के आदेश में उठाए गए मुद्दों से संबंधित सुधारात्मक उपायों का संकलन उपलब्ध कराया जाए, ताकि अधिकारियों से चर्चा कर आवश्यक कदम उठाए जा सकें। कोर्ट ने न्यायमित्रों को यह संकलन अतिरिक्त महाधिवक्ता और राष्ट्रीय राजमार्ग प्राधिकरण की ओर से उपस्थित अधिवक्ता धीरज कुमार वानखेड़े को सौंपने तथा अगली सुनवाई तक की गई कार्रवाई की जानकारी देने को कहा है।

चीफ जस्टिस की डीबी में सुनवाई के दौरान न्यायमित्र ने सुप्रीम कोर्ट के 13 अप्रैल 2026 के आदेश का भी उल्लेख किया,इसमें आदेश को राज्यों के मुख्य सचिवों, केंद्र शासित प्रदेशों के प्रशासकों, पुलिस महानिदेशकों, राज्य विधिक सेवा प्राधिकरणों और राष्ट्रीय राजमार्ग एवं अवसंरचना विकास निगम को अनुपालन के लिए भेजने का निर्देश दिया गया था। हाईकोर्ट ने सड़क सुरक्षा से संबंधित जिन बिंदुओं पर कार्रवाई की जानकारी मांगी है, उनमें सभी चिह्नित ब्लैक स्पॉट की वर्तमान स्थिति और वहां किए गए सुधार, राजमार्गों के किनारे अतिक्रमण, अवैध ढाबों व पार्किंग को हटाने की कार्रवाई, शराब दुकानों की स्थिति, प्रकाश व्यवस्था, संकेतक और चेतावनी बोर्ड शामिल हैं। इसके अलावा डिवाइडर की अवैध कटिंग रोकने, गलत दिशा में वाहन चलाने, तेज रफ्तार और अवैध पार्किंग पर कार्रवाई, दुर्घटनास्थलों पर वाहनों की गति नियंत्रित करने तथा सड़क सुरक्षा जागरूकता अभियान की जानकारी भी मांगी गई है।

छठवें सेमेस्टर में इंटर्नशिप अनिवार्य विवि में बनाए जाएंगे नोडल अधिकारी

हरिभूमि न्यूज : रायपुर

विश्वविद्यालयों में बनेंगे 'एनईपी सेल', संभाग व जिला स्तर पर होंगी कार्यशालाएं

छत्तीसगढ़ में राष्ट्रीय शिक्षा नीति के सुचारू, सुदृढ़ और प्रभावी क्रियान्वयन को लेकर शासन स्तर पर प्रशासनिक एवं अकादमिक कसरत तेज हो गई है। राज्य के उच्च शिक्षण संस्थानों में इसे बिना किसी व्यावहारिक बाधा के लागू करने और पिछले दो वर्षों के अनुभवों के आधार पर आई चुनौतियों को दूर करने के उद्देश्य से मंत्रालय में एक उच्चस्तरीय अंतर-विभागीय समीक्षा सह ट्रांसफॉर्म समिति की पहली महत्वपूर्ण बैठक आयोजित की गई। छठवें सेमेस्टर में लागू अनिवार्य इंटर्नशिप व्यवस्था को सुचारू बनाने के लिए अभी से प्रारंभिक तैयारियां शुरू करने तथा विभिन्न उद्योगों व व्यावसायिक संस्थानों के साथ समय रहते समन्वय स्थापित करने के निर्देश दिए।

बैठक में उच्च शिक्षा विभाग सचिव अविनाश चंपावत, रीता यादव सहित प्रदेश के विभिन्न विश्वविद्यालयों के कुलपति तथा समिति के अन्य वरिष्ठ सदस्य उपस्थित रहे। बैठक में मंत्री टंकराम वर्मा ने कहा, एनईपी का मूल ध्येय केवल डिग्री बांटना नहीं, बल्कि गुणवत्तापूर्ण शिक्षा के साथ-साथ युवाओं को सीधे रोजगार और स्वरोजगार के अवसरों से जोड़ना है। इस उद्देश्य को पूरा करने के लिए उन्होंने उद्योगपतियों, औद्योगिक घरानों और कॉर्पोरेट सोशल रिस्पॉन्सिबिलिटी के माध्यम से विद्यार्थियों को सीधे जोड़ने और उद्योग-अकादमिक समन्वय को मजबूत करने का निर्देश दिया। विद्यार्थियों के अध्ययन और परीक्षा की प्रक्रिया को सहज बनाने के लिए बैठक में कई महत्वपूर्ण शैक्षणिक सुधारों पर विस्तारपूर्वक चर्चा की गई। छात्रों की सुविधा को ध्यान में रखते हुए जनरल इलेक्टिव विषयों के पाठ्यक्रम और प्रश्नपत्रों को अधिक सरल, व्यावहारिक और लचीला बनाया जाएगा, ताकि विषय चयन और परीक्षा के दौरान परीक्षार्थियों को किसी प्रकार की असुविधा या मानसिक दबाव न झेलना पड़े। पाठ्यक्रमों में भारत की समृद्ध सांस्कृतिक, ऐतिहासिक और वैज्ञानिक विरासत यानी 'भारतीय ज्ञान परंपरा' को प्रमुखता और अनिवार्य रूप से शामिल करने के निर्देश दिए गए। पिछले दो वर्षों में एनईपी के क्रियान्वयन के दौरान शिक्षकों और विद्यार्थियों के सामने आई व्यावहारिक चुनौतियों, क्रेडिट सिस्टम एवं विषय चयन से जुड़े भ्रम पर गहराई से मंथन किया गया। इस भ्रम और कठिनाइयों को दूर करने के लिए व्यापक स्तर पर प्रशिक्षण और जागरूकता अभियान चलाने के निर्देश दिए।

विद्यार्थी बनेंगे ब्रांड एंबेसडर

प्रशासनिक सुदृढ़ीकरण, जमीनी निगरानी और त्वरित सूचना प्रसार को बेहतर बनाने के उद्देश्य से सरकार ने एक नया ढांचा तैयार करने का निर्णय लिया गया। प्रदेश के प्रत्येक विश्वविद्यालय में एक समर्पित नोडल अधिकारी तथा दो विद्यार्थी ब्रांड एंबेसडर नियुक्त किए जाएंगे। ये अधिकारी और एंबेसडर शिक्षकों तथा विद्यार्थियों के बीच समन्वय स्थापित कर जागरूकता फैलाने और मॉनिटरिंग का काम करेंगे। विद्यार्थियों को नीति से संबंधित आ रही शंकाओं, विषय चयन की समस्याओं और अन्य प्रशासनिक प्रश्नों के त्वरित समाधान के लिए प्रत्येक विश्वविद्यालय में एक समर्पित 'एनईपी सेल' का गठन करने के निर्देश भी दिए।

समिति के सभापति कौशिक के नेतृत्व में सदस्यों ने किया संसद भवन का अध्ययन

रायपुर। छत्तीसगढ़ के नवीन विधानसभा भवन की गरिमा, आवश्यकताओं और भावी व्यवस्थाओं को ध्यान में रखते हुए गठित उच्च स्तरीय समिति के सभापति के रूप में पूर्व विधानसभा अध्यक्ष धरमलाल कौशिक को जिम्मेदारी सौंपी गई है। सभापति के नेतृत्व में शुक्रवार को समिति के सदस्यों विधायक अजय चंद्राकर, धर्मजीत सिंह, भावना बोहरा एवं राघवेंद्र सिंह ने नई दिल्ली स्थित नवीन संसद भवन का अध्ययन भ्रमण किया। भ्रमण के दौरान समिति ने लोकसभा एवं राज्यसभा की कार्यप्रणाली, सदन की आधुनिक तकनीकी व्यवस्थाओं, सुरक्षा प्रणाली, डिजिटल वोटिंग, ध्वनि एवं प्रकाश व्यवस्था, सांसदों के कक्ष, पुस्तकालय तथा अन्य आधारभूत सुविधाओं का सूक्ष्मता से अवलोकन किया। संसद भवन की व्यवस्थाओं एवं कार्यप्रणाली को समझते हुए वहां की उपयोगी व्यवस्थाओं से सीख लेने का अवसर मिला। पूर्व अध्यक्ष श्री कौशिक ने कहा कि यह अध्ययन भ्रमण छत्तीसगढ़ की लोकतांत्रिक गरिमा के अनुरूप एक आधुनिक, सुसज्जित एवं जनप्रतिनिधियों के लिए सुविधाजनक नवीन विधानसभा भवन के निर्माण की दिशा में महत्वपूर्ण सिद्ध होगा।

राशिफल

मेष — मन प्रसन्न रहेगा। परिवार में सुख-शान्ति रहेगी। घर-परिवार में धार्मिक कार्य होंगे। भवन के रख-रखाव एवं साज-सज्जा के कार्यों पर खर्च बढ़ेंगे।

वृष — आत्मविश्वास में कमी रहेगी। परिवार के स्वास्थ्य का ध्यान रखें। शैक्षिक कार्यों के सुखद परिणाम मिलेंगे। लेखनादि-बौद्धिक कार्यों से आय हो सकती है।

मिथुन — मन प्रसन्न तो रहेगा, परन्तु फिर भी आत्मसंयत रहें। रहन-सहन भी अव्यवस्थित रहेगा। मित्रों का सहयोग मिलेगा। स्वाथ्य का ध्यान रखें।

कर्क — पिता के स्वास्थ्य का ध्यान रखें। भाग-दौड़ बढ़ेगी। कारोबार के लिए विदेश यात्रा के योग बन रहे हैं। भाइयों का सहयोग रहेगा। यात्रा के योग बन रहे हैं।

सिंह — व्यर्थ के क्रोध से बचें। बातचीत में सन्तुलित रहें। स्वास्थ्य का ध्यान रखें। शैक्षिक कार्यों पर ध्यान दें। व्यवधान आ सकते हैं। आय में कमी आ सकती है।

कन्या — अपनी भावनाओं को वश में रखें। नौकरी के लिए साक्षात्कारादि कार्यों में सफलता मिलेगी। शासन-सत्ता का सहयोग मिलेगा। मित्रों का सहयोग मिलेगा।

तुला — पारिवारिक जीवन सुखमय रहेगा। शैक्षिक एवं शोधादि कार्यों के लिए किसी दूसरे स्थान पर जा सकते हैं। परिश्रम अधिक रहेगा। खर्चों में वृद्धि होगी।

वृश्चिक — व्यर्थ के क्रोध से बचें। बातचीत में सन्तुलन बनाये रखें। किसी पुराने मित्र से भेंट हो सकती है। घर-परिवार में धार्मिक कार्य हो सकते हैं।

धनु — मन में उतार-चढ़ाव रहेंगे। संयत रहें। व्यर्थ के वाद-विवाद से बचें। शैक्षिक कार्यों के सुखद-परिणाम मिलेंगे। पिता के स्वास्थ्य का ध्यान रखें।

मकर — आत्मसंयत रहें। माता के स्वास्थ्य का ध्यान रखें। लेखनादि-बौद्धिक कार्यों में व्यस्तता बढ़ेगी और आय के साधन भी बनेंगे। खर्च भी बढ़ेंगे। रुचि बढ़ेगी।

कुंभ — मन शान्त तो रहेगा। फिर भी धैयशीलता बनाये रखने का प्रयास करें। स्वास्थ्य का ध्यान रखें। धार्मिक संगीत के प्रति रुझान बढ़ सकता है।

मीन — मन अशान्त तो हो सकता है। वाणी में मधुरता भी रहेगी। परिवार में शान्ति बनाये रखने के प्रयास करें। आय में कमी एवं खर्च अधिक की स्थिति हो सकती

दुर्गा पूजा पर इतवारी-शालीमार के बीच स्पेशल ट्रेन, अप-डाउन में तीन-तीन फेरे

हरिभूमि न्यूज : रायपुर

दुर्गा पूजा के दौरान यात्रियों की अतिरिक्त भीड़ को देखते हुए रेलवे प्रशासन ने नेताजी सुभाष चंद्र बोस इतवारी और शालीमार के बीच पूजा स्पेशल ट्रेन चलाने का निर्णय लिया है। ट्रेन संख्या 08861/08862 दोनों दिशाओं में तीन-तीन फेरे लगाएगी। इससे छत्तीसगढ़ के रायपुर, दुर्ग, बिलासपुर, रायगढ़ सहित मार्ग के अन्य स्टेशनों के यात्रियों को सुविधा मिलेगी। यह ट्रेन 15, 22 और 29 अक्टूबर को प्रत्येक गुरुवार नेताजी सुभाषचंद्र बोस इतवारी स्टेशन से शाम 5.10 बजे रवाना होगी। गोंदिया में शाम 7 बजे आगमन और 7.10 बजे प्रस्थान, डोंगरगढ़ में रात 8.08 बजे आगमन और 8.10 बजे प्रस्थान, राजनांदगांव में रात 8.35 बजे आगमन और 8.37 बजे प्रस्थान, दुर्ग में रात 9.40 बजे आगमन और 9.45 बजे प्रस्थान तथा रायपुर में रात 10.25 बजे आगमन और 10.30 बजे प्रस्थान करेगी। ट्रेन में दिव्यांग अनुकूल सह गार्ड के 2, सामान्य श्रेणी के 4, शयनयान श्रेणी के 10, तृतीय वातानुकूलित श्रेणी के 3 और द्वितीय वातानुकूलित श्रेणी के 1 कोच सहित कुल 20 कोच होंगे। श्रीश्री ठाकुर अनुकूल चंद्रजी के सम्मान में आयोजित समारोह में शामिल होने वाले यात्रियों की सुविधा के लिए रेलवे प्रशासन ने



शालीमार-एलटीटी-शालीमार एक्सप्रेस को दक्षिण पूर्व रेलवे के खड़गपुर मंडल स्थित गिधनी स्टेशन पर अस्थायी ठहराव देने का निर्णय लिया है। यह सुविधा 20 से 26 अक्टूबर 2026 तक उपलब्ध रहेगी। रेलवे के अनुसार, ट्रेन संख्या 18030 शालीमार-एलटीटी एक्सप्रेस इस अवधि में गिधनी स्टेशन पर शाम 6.18 बजे पहुंचेगी और दो मिनट ठहरने के बाद 6.20 बजे रवाना होगी। वहीं, ट्रेन संख्या 18029 एलटीटी-शालीमार एक्सप्रेस गिधनी स्टेशन पर सुबह 7.44 बजे पहुंचेगी और 7.46 बजे प्रस्थान करेगी।

यात्रियों को कंफर्म बर्थ उपलब्ध कराने के उद्देश्य से रेलवे प्रशासन ने शालीमार-एलटीटी-शालीमार एक्सप्रेस में अस्थायी रूप से एक अतिरिक्त तृतीय वातानुकूलित (एसी-3) कोच लगाने का निर्णय लिया है। रेलवे के अनुसार, ट्रेन संख्या 18030 शालीमार-एलटीटी एक्सप्रेस में 10, 11, 13, 14, 15 और 16 अक्टूबर 2026 को अतिरिक्त कोच की सुविधा उपलब्ध रहेगी। वहीं, ट्रेन संख्या 18029 एलटीटी-शालीमार एक्सप्रेस में 12, 13, 15, 16, 17 और 18 अक्टूबर को यह सुविधा दी जाएगी। इससे इन तिथियों में यात्रा करने वाले यात्रियों को अतिरिक्त बर्थ उपलब्ध हो सकेंगे।

नवरात्रि मेले में मैहर स्टेशन पर 11 से 22 अक्टूबर तक रुकेगी दुर्ग-नौतनवा एक्सप्रेस

मैहर में नवरात्रि मेले के दौरान श्रद्धालुओं की सुविधा के लिए रेलवे प्रशासन ने दुर्ग-नौतनवा-दुर्ग एक्सप्रेस को मैहर स्टेशन पर अस्थायी ठहराव देने का निर्णय लिया है। पश्चिम मध्य रेलवे के जबलपुर मंडल के अंतर्गत आने वाले मैहर स्टेशन पर यह सुविधा 11 से 22 अक्टूबर 2026 तक उपलब्ध रहेगी। रेलवे के अनुसार, ट्रेन संख्या 18202 नौतनवा-दुर्ग एक्सप्रेस निर्धारित अवधि में मैहर स्टेशन पर रात 1.55 बजे पहुंचेगी और पांच मिनट रुकने के बाद रात 2 बजे रवाना होगी। इसी प्रकार ट्रेन संख्या 18201 दुर्ग-नौतनवा एक्सप्रेस मैहर स्टेशन पर सुबह 5.35 बजे पहुंचेगी और सुबह 5.40 बजे प्रस्थान करेगी। इस अस्थायी ठहराव से नवरात्रि मेले में मैहर आने-जाने वाले श्रद्धालुओं को सुविधा मिलेगी।

शब्द पहेली - 6373

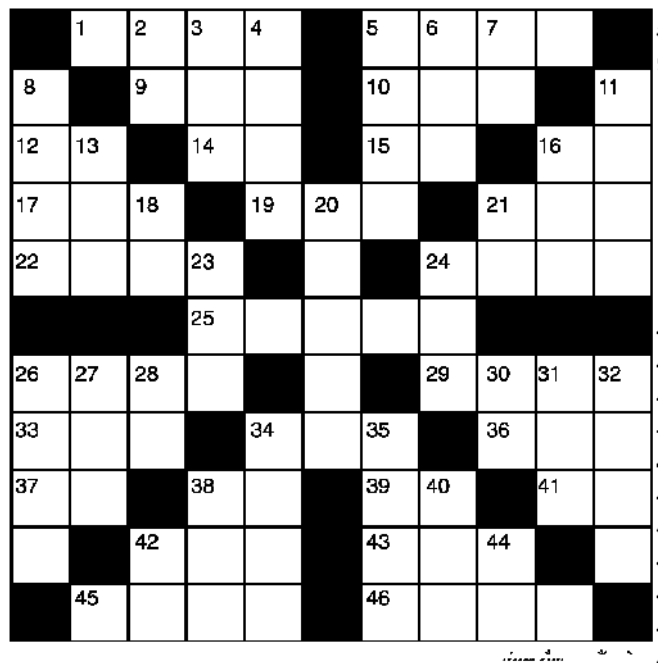

बाएँ से दाए
1. मूर्ख, बेवकूफ (उर्दू-4)
5. संपत्ति-4
9. कटि, पीठ -3
10. प्रणाम, नमस्कार-3
12. अधीन-2
14. पितामह-2
15. कार्य-2
16. पराजय-2
17. अच्छे कुल का-3
19. तरंग, हिलोर-3
21. एक प्रकार की दाल-3
22. ओस, रजनी जल (उर्दू-4)
24. गगन, आकाश-4
25. स्वच्छ करना-5
26. आश्चर्यजनक-4
29. जो लायक न हो-4
33. उल्टी, कै-3
34. रनिवास, जनवासा-3
36. पंक्ति, लाइन-3
37. सुर, लय, आलाप-2
38. दंड, शिक्षा-2
39. पराजय-2
41. झुका हुआ -2
42. कर्म, भाग्य-3
43. भार-3
45. भूल, गलती (उर्दू-4)
46. भाग्य, नसीब-4

ऊपर से नीचे
2. अधिकार-2
3. मां का दुलार-3
4. ताली की आवाज-4
5. अनुभवी-4
6. जुड़वा-3
7. दक्षिणा-2
8. राम के पुत्र-2,2
11. अभिलाषा, -4
13. क्रूस, सूली-3
16. पाचनशक्ति-3
18. ईसाई साध्वी-2
20. जीवनसाथी -5
21. गरबा, नृत्य-2
23. मालिश-3
24. दर्पण, शीशा-3
26. ईश्वर-4
27. बाग, गुलिस्तां-3
28. क्रिकेट में बनते हैं-2
30. दुलारा, पुत्र-2
31. भरोसा, विश्वास-3
32. करामात-4
34. शेविंग करना-4
35. हाथी साधने वाला-4
38. आसान, सीधा-3
40. कपड़े धोने वाला-3
42. बलगम-2
44. सरिता-2

शब्द पहेली - 6372 का हल

■	ज	हा	ल	त	■	■	नि	ड	र
क	ष	■	क्ष	■	आ	स	रा	■	मा	मा
ल	■	■	ही	र	क	■	ला	■	■	हि
प	रा	क्षी	न	ता	■	द	■	अ	सु	र
ना	■	र	■	लू	ट	मा	र	■	रे	■
■	सा	ज	■	■	■	■	■	सा	या	■
■	व	■	फि	त	र	त	■	ह	■	मा
का	न	न	■	ल	■	न	क	ब	ज	न
फि	■	■	व	■	शा	य	र	■	■	हा
र	वा	■	च	म	न	■	न	■	भ	नि
■	द	म	न	■	■	■	रे	ष	दा	र

सूडोकु नवताल - 6383

सरल

		6	4		5	8		
9				1				7
6	5			4			7	1
	4						2	
1	2			6			9	8
3				8				9
		8	6		9	5		

- प्रत्येक पंक्ति में 1 से 9 तक के अंक भरे जाने आवश्यक हैं.
- प्रत्येक आड़ी और खड़ी पंक्ति में एवं 3×3 के वर्ग में किसी भी अंक की पुनरावृत्ति न हो इसका विशेष ध्यान रखें.
- पहले से मौजूद अंकों को आप हटा नहीं सकते.
- पहेली का केवल एक ही हल है.

सूडोकु नवताल - 6382 का हल

2	4	5	6	9	8	1	7	3
1	7	6	4	3	5	8	2	9
3	8	9	1	2	7	6	5	4
9	1	7	3	6	2	4	8	5
5	6	3	8	7	4	9	1	2
4	2	8	5	1	9	3	6	7
7	3	1	9	5	6	2	4	8
8	9	2	7	4	1	5	3	6
6	5	4	2	8	3	7	9	1

MANGAL SENACHA, BANGALORE

पांच लाख बिजली उपभोक्ताओं ने नहीं किया पैसों का समाधान, मिला अब दिसंबर तक मौका

हरिभूमि न्यूज ▶▶| रायपुर

प्रदेश के बिजली उपभोक्ताओं के बकाया बिल का निराकरण करने के लिए प्रदेश में मुख्यमंत्री बिजली बिल बकाया भुगतान समाधान योजना चलाई गई। इस योजना में 12 लाख से ज्यादा उपभोक्ताओं ने पंजीयन तो जरूर कराया, लेकिन पंजीयन कराने के बाद भी पांच लाख से ज्यादा उपभोक्ता ऐसे हैं जो अपना बकाया अब जमा ही नहीं कर रहे हैं। इस खबर को हरिभूमि ने प्रमुखता से प्रकाशित किया तो इसके बाद अब ऐसे उपभोक्ताओं को अपने बकाया बिल का समाधान करने के लिए दिसंबर तक का समय दिया गया है। इसके बाद भी बकाया जमा न करने वालों की बिजली कट होगी। पॉवर कंपनी को पंजीयन शुल्क के साथ ही बकाया राशि को मिलाकर पॉवर कंपनी को 110 करोड़ मिल गए हैं। लेकिन इसी के साथ उपभोक्ताओं के सरचार्ज के 770 करोड़ माफ भी किए गए हैं। । प्रदेश में लाखों उपभोक्ता ऐसे थे जिन पर डेढ़ हजार करोड़ से ज्यादा का बकाया है, इनके लिए मुख्यमंत्री समाधान योजना का प्रारंभ मार्च से किया गया।

- समय सीमा में बकाया का भुगतान न करने के बाद बिजली होगी कट

पहले यह योजना 30 जून तक चली, इसके बाद इसको सितंबर तक बढ़ाया गया। इसके लिए पहले दस फीसदी पंजीयन शुल्क जमा करना जरूरी रखा गया था, लेकिन इसको बाद में कम करके पांच फीसदी कर दिया गया। ऐसा करने के पीछे का कारण यह था कि सभी उपभोक्ताओं के बिजली बिल बकाया का समाधान हो सके। उपभोक्ताओं ने पंजीयन कराने का तो पूरा लाभ उठाया और पंजीयन कराने के कारण उनका सरचार्ज भी माफ हो गया, लेकिन अब उपभोक्ता बकाया जमा करने से बच रहे हैं। ऐसे उपभोक्ताओं के लिए ही अब योजना को 31 दिसंबर तक बढ़ा दिया गया है।


बिजली बिल का नहीं निकला समाधान, पंजीयन कराया, पर पैसा जमा नहीं किया, ऐसे पांच लाख आवेदक

प्रदेश में 8 लाख से ज्यादा का योजना में पंजीयन

बीपीएल को डबल राहत

योजना में बीपीएल वर्ग के उपभोक्ताओं को डबल राहत दी गई। पहली राहत तो जिन उपभोक्ताओं का कनेक्शन 31 मार्च 2023 के पहले कट हो गया है उनको सरचार्ज में पूरी छूट के साथ ही मूल राशि में भी 75 फीसदी की छूट दी गई। इसी के साथ जिन भी बीपीएल वर्ग के उपभोक्ताओं का कनेक्शन सक्रिय है, पर उन पर हजारों या फिर लाखों का बकाया है उनको भी इस योजना में राहत दी गई है। ऐसे उपभोक्ता जिन पर बकाया राशि पांच साल से ज्यादा समय से बाकी है, उसको मूल राशि में भी 75 फीसदी की छूट दी गई है। इसी के साथ जिन का बकाया एक से पांच साल के बीच है, उनको मूल राशि में 50 फीसदी छूट दी गई है।

एपीएल को दस फीसदी छूट

सामान्य वर्ग के उपभोक्ताओं को बकाया पर मूल राशि में दस फीसदी की छूट उस स्थिति में दी गई जब वे सारा बकाया एक साथ जमा करेंगे। अगर तीन किस्तों में बकाया किया जाएगा तो पांच फीसदी की छूट मिलेगी। छह किस्तों में बकाया जमा करने की भी सुविधा मिलेगी, लेकिन इसमें कोई छूट नहीं मिलेगी।

शहीदों की स्मृति में बनाए जाएंगे स्मारक

नक्सल प्रकरणों की वापसी की प्रक्रिया होगी तेज

हरिभूमि न्यूज ▶▶| रायपुर

उप मुख्यमंत्री एवं गृहमंत्री विजय शर्मा ने गुरुवार को महानदी भवन नवा रायपुर अटलनगर में नक्सल प्रकरणों की वापसी, आत्मसमर्पित नक्सलियों के पुनर्वास, नक्सल प्रभावित क्षेत्रों में विकास कार्यों तथा नक्सल हिंसा से प्रभावित जवानों एवं नागरिकों के परिवारों को दी जा रही सहायता की विस्तृत समीक्षा की।

उन्होंने अधिकारियों को निर्देश दिए कि नक्सल प्रकरणों में निरुद्ध एवं न्यायालयों में प्रक्रियाधीन लोगों के मामलों में संवेदनशीलता के साथ कार्रवाई की जाए। गंभीर अपराध, जनहानि तथा गैरकानूनी गतिविधियां (रोकथाम) अधिनियम (यूएपीए) से संबंधित मामलों को छोड़कर अन्य पात्र प्रकरणों की वापसी के लिए निर्धारित प्रक्रिया को शीघ्र अंतिम रूप दिया जाए। उन्होंने कहा कि प्रकरणों की वापसी की कार्रवाई नियमानुसार और समयबद्ध तरीके से आगे बढ़ाई जाए।

प्रकरण वापसी पर जिलेवार समीक्षा

उप मुख्यमंत्री श्री शर्मा ने बैठक में सभी जिलों से प्राप्त प्रकरण वापसी संबंधी आवेदनों की जिलावार एवं प्रकरणवार समीक्षा की। उन्होंने अधिकारियों से प्रत्येक प्रकरण की वर्तमान स्थिति और अब तक की गई कार्रवाई की जानकारी ली। उन्होंने प्रकरण वापसी के लिए प्रस्तावित संपूर्ण प्रक्रिया पर विस्तार से चर्चा करते हुए इसे जल्द से जल्द तैयार करने के निर्देश दिए। उन्होंने सभी संबंधित जिलों में जिला स्तरीय प्रकरण वापसी समितियों की बैठक अगले 15 दिनों के भीतर आयोजित कर आवश्यक कार्रवाई सुनिश्चित करने को कहा।



900 पुनर्वासितों की राज्य वापसी पर जताई खुशी

उप मुख्यमंत्री श्री शर्मा ने अब तक लगभग 900 पुनर्वासितों के राज्य वापस लौटने पर हर्ष व्यक्त किया। उन्होंने सभी पुनर्वासितों को मोबाइल फोन और प्रशिक्षण किट उपलब्ध कराने के साथ उनके आवश्यक पहचान पत्र एवं राशन कार्ड बनवाने के निर्देश दिए। उन्होंने पुनर्वास से संबंधित व्यवस्थाओं के साथ हथियारों की मैपिंग के संबंध में भी अधिकारियों को आवश्यक निर्देश दिए।

स्मारक बनाएं

उप मुख्यमंत्री श्री शर्मा ने नक्सल घटनाओं में शहीद जवानों एवं जान गंवाने वाले आम नागरिकों की स्मृति में स्मारक निर्माण की योजना की समीक्षा की। उन्होंने स्मारकों के लिए तैयार किए गए मानक डिजाइन पर चर्चा करते हुए निर्देश दिए कि इन स्मारकों को केवल स्मृति स्थल तक सीमित न रखकर जनोपयोगी स्वरूप भी दिया जाए।

अगले महीने तक करें ये काम

उप मुख्यमंत्री श्री शर्मा ने नक्सल घटनाओं में शहीद हुए जवानों की स्मृति को स्थायी सम्मान देने के लिए सार्वजनिक स्थलों के नामकरण संबंधी कार्यों की भी समीक्षा की। उन्होंने अधिकारियों को निर्देश दिए कि सामुदायिक भवन, पंचायत भवन, आंगनबाड़ी भवन, मार्ग, चौक-चौराहों, बाजार और स्कूल मैदान सहित विभिन्न सार्वजनिक स्थलों का नामकरण शहीदों के नाम पर करने के लिए सभी आवश्यक कार्रवाई अगले महीने तक पूर्ण की जाए।

अब कहलाएंगे औषधि नियंत्रक अधिकारी

अन्य राज्यों में भी बदल रहा पदनाम

रायपुर। दवाओं की गुणवत्ता की जांच की जिम्मेदारी निभाने वाले औषधि निरीक्षक का पदनाम बदल गया है। उन्हें अब औषधि नियंत्रक प्राधिकारी के रूप में जाना जाएगा। औषधि निरीक्षकों का पदनाम अन्य राज्यों में भी बदला जा रहा है। इसका असर उन्हें प्राप्त होने वाले वेतन अथवा अन्य भत्तों पर नहीं होगा। राज्य शासन ने इस संबंध में दो दिन पहले आदेश जारी किया है। राजस्थान और यूपी में यह प्रक्रिया पूरी की जा रही है और कई राज्य यह काम पूरा कर चुके हैं। जानकारों का कहना है कि औषधि निरीक्षकों का काम केवल दवा दुकान अथवा कंपनियों के निरीक्षण तक सीमित नहीं रह गया है। आज के समय में वे दवाओं के गुणवत्ता नियंत्रण, विनिर्माण लाइसेंस की जांच, कानूनी कार्रवाई और संपूर्ण बाजार में दवाओं के नियमन व नियंत्रण का काम संभालते हैं। इसलिए 'नियंत्रक' शब्द उनके वास्तविक काम को बेहतर तरीके से दर्शाता है।

कस्टम मिलिंग का चावल जमा नहीं किए तो पंजीयन में होगी दिक्कत

हरिभूमि न्यूज : रायपुर

छत्तीसगढ़ में समर्थन मूल्य पर किसानों से धान खरीदी संभवतः 15 नवंबर से शुरू हो जाएगी। उपार्जन केंद्रों से धान के उठाव के लिए राइस मिलर्स को दोबारा पंजीयन कराना होगा, लेकिन प्रदेश के कई जिलों में राइस मिलर्स बहुत धीमी गति से कस्टम मिलिंग का चावल जमा करा रहे हैं। इसके कारण वित्तीय वर्ष 2026-27 में धान के उठाव के लिए पंजीयन कराने में राइस मिलर्स को दिक्कत का सामना करना पड़ सकता है। ऐसा हुआ तो इसका असर धान खरीदी के दौरान उपार्जन केंद्रों से धान उठाव पर भी पड़ेगा। सूत्रों के अनुसार, विभाग के पोर्टल पर पंजीयन कराने पुराने वर्ष में उठाए गए धान का लगभग 70 प्रतिशत चावल जमा होना चाहिए, लेकिन कई जिलों में बड़ी संख्या में मिलर्स 50 प्रतिशत चावल भी जमा नहीं कर पाए हैं।

रायपुर जिले की बात करें तो जिले में एग्रीमेंट के तहत पंजीकृत कुल 183 मिलरों द्वारा पिछले



वर्ष नागरिक आपूर्ति निगम के 398021.55 टन धान उठाव के विरुद्ध 267676.85 टन चावल जमा करना है, लेकिन सितंबर 2026 तक मात्र 151114.34 टन चावल ही जमा हो पाया। इस तरह महज आधा दर्जन मिलर्स ही शत-प्रतिशत चावल जमा करने में सफल रहे। वहीं 177 मिलर्स 1 लाख 16 हजार 562 टन चावल जमा नहीं कर पाए। इन मिलरों को नोटिस जारी किया गया था, जिसके बाद चावल जमा करने में तेजी भी आई है। 9 अक्टूबर तक की स्थिति में जिले में 65.30 प्रतिशत चावल जमा हो चुका है, यानी कुल 1 लाख 67 हजार मीट्रिक टन से अधिक चावल जमा हो चुका है, वहीं लगभग 95 से 98 मीट्रिक टन चावल जमा होना बाकी है।

गत वर्ष 70 प्रतिशत चावल जमा करने वाले मिलर्स का ही पोर्टल पर पंजीयन हो पा रहा था। पोर्टल के सॉफ्टवेयर में ऑटोमेटिक सिस्टम है, जो 70 प्रतिशत से कम चावल जमा करने वाले मिलर के आवेदन को रिजेक्ट कर देता है। हालांकि सूत्रों से पता चला है कि राइस मिलरों की मांग तथा उपार्जन केंद्रों से समय पर धान का उठाव हो सके, इसे ध्यान में रखते हुए बाद में पोर्टल में 70 प्रतिशत चावल की जगह 50 प्रतिशत तक जमा करने वाले मिलर्स का भी पंजीयन होने लगा था। यह स्थिति इस बार भी निर्मित होने की संभावना है।

धान उठाव पर पड़ेगा असर

मिलर्स का समय पर पोर्टल में पंजीयन नहीं हुआ तो इसका असर धान के उठाव पर भी पड़ सकता है, क्योंकि पंजीयन होने के बाद ही मिलर्स अनुबंध के अनुसार धान का उठाव कर सकते हैं। इसके लिए मिलर्स को गत वर्ष का चावल निर्धारित मात्रा में जमा करना होगा, ताकि उनका पंजीयन हो सके।

महंगाई-यूपीआई शुल्क पर हल्ला बोल कांग्रेस का विरोध-प्रदर्शन

रायपुर। शहर जिला कांग्रेस अध्यक्ष श्रीकुमार शंकर मेनन के नेतृत्व में महंगाई और यूपीआई शुल्क को लेकर डूमरतराई थोक बाजार में प्रदर्शन किया गया। कांग्रेस नेताओं ने डूमरतराई में मजदूरों, ग्राहकों, छोटे व्यापारियों और थोक व्यापारियों से बात कर उनकी समस्या जानी। इसके पूर्व शहर कांग्रेस कमेटी ने रायपुर शहर के गोलबाजार, शास्त्री मार्केट, फल मार्केट, पंडरी कपड़ा मार्केट, महालक्ष्मी मार्केट में भी यह अभियान चलाया था कांग्रेस नेताओं ने बढ़े हुए गैस सिलेंडर के दामों के विरुद्ध सिलेंडर कंधे के लटकाकर एवं यूपीआई, चावल , दाल , तेल , शक्कर , प्याज सहित सभी राशन सामग्री के बढ़ते दामों के खिलाफ पोस्टर लेकर बाजार में प्रदर्शन किया। प्रदर्शन के दौरान वहां कार्यरत मजदूरों ने स्मार्ट मीटर, महंगी बिजली, गैस सिलेंडर सहित हर दैनिक उपयोग की चीजें महंगी होने की शिकायत की। ग्राहकों और फुटकर व्यापारियों ने शिकायत की है कि वे दोहरी मार का डर झेल रहे हैं। एक तरफ यूपीआई पर शुल्क लगने से महंगाई बढ़ेगी और दूसरी तरफ नकद ले कर घूमने से पुराने दौर की तरह चोरी, लूट और अन्य तरह के नुकसान का अंदेशा रहेगा। डूमरतराई थोक व्यापारी संघ के पदाधिकारियों के साथ भी शहर कांग्रेस के पदाधिकारियों ने बैठकर चर्चा की, जिसमें अध्यक्ष प्रेम पाहुजा, गोविंद माहेश्वरी, प्रसून धारीवाल, सुरेश जैन, विजय राठी आदि शामिल हुए।

आरपीएफ स्थापना दिवस की तैयारियां अंतिम चरण में

रायपुर। आरपीएफ के 42वें स्थापना दिवस समारोह की तैयारियां अंतिम चरण में पहुंच गई हैं। शुक्रवार को आरपीएफ जवानों ने परेड मार्च का अभ्यास किया। इस दौरान रेलमंत्री द्वारा दिए जाने वाले सम्मान समारोह का भी पूर्वाभ्यास किया गया। शनिवार को अंतिम रिहर्सल होगी। समारोह 12 अक्टूबर को सुबह 10 से 11.30 बजे तक आयोजित किया जाएगा। इसमें रेलमंत्री अश्विनी वैष्णव के साथ आरपीएफ के वरिष्ठ अधिकारी शामिल होंगे। आयोजन में हिस्सा लेने के लिए देशभर से आरपीएफ जवान रायपुर पहुंच रहे हैं। शुक्रवार को कार्यक्रम स्थल पर पंडाल लगाने से लेकर सुरक्षा व्यवस्था तक की तैयारियों को अंतिम रूप दिया गया। परेड में कमांडो प्लाटून के साथ डॉग स्क्वॉड भी शामिल होंगे। समारोह के दौरान आरपीएफ के अधिकारियों और जवानों को पुरस्कार देकर सम्मानित किया जाएगा।

बता दें कि रेलमंत्री अश्विनी वैष्णव पहली बार रायपुर पहुंच रहे हैं। इसे देखते हुए आरपीएफ समारोह को खास बनाने के लिए विशेष तैयारियां कर रही है। दूसरी ओर रेलवे प्रशासन ने भी मंडल के स्टेशनों को चमकाने और व्यवस्थाओं को दुरुस्त करने पर जोर दिया है।

किशोरी की हत्या की कोशिश, सात साल कैद

रायपुर। किशोरी के अपहरण कर रेप तथा चिड़ीमार बंदूक से हत्या की कोशिश करने वाले आरोपी को अपर सत्र न्यायाधीश अनिता ध्रुव की फास्ट ट्रैक कोर्ट ने सात वर्ष कैद की सजा सुनाई है। विशेष लोक अभियोजक विमला तांडी के अनुसार, कोर्ट ने किशोर गाईन को सजा सुनाई है। किशोरी की मां की शिकायत के आधार पर पुलिस ने आरोपी के पिता तथा उसके दो अन्य साथियों को भी आरोपी बनाया था। कोर्ट ने आरोपी के पिता तथा उसके दो अन्य साथियों को दोषमुक्त कर दिया है।

छत्तीसगढ़ शासन जल संसाधन विभाग
कार्यालय मुख्य अभियंता
महानदी परियोजना, जल संसाधन विभाग, रायपुर, (छ.ग.)

ई- प्रोक्यूरमेंट निविदा सूचना

e-Procurement Portal: https://eproc.cgstate.gov.in

निविदा निरस्तीकरण सूचना

इस कार्यालय द्वारा आमंत्रित सिस्टम निविदा क्रमांक 199529, निविदा सूचना क्रमांक 02/व.ले.लि./2026-27, दि. 18.09.2026, कार्य का नाम राजीव समोदा निसदा व्यपवर्तन योजना (द्वितीय चरण) के मुख्य नहर के कि.मी. 49.99 से कि.मी. 61.30 तक शेष मिट्टी कार्य एवं 14 नग पक्के कार्यों के शेष कार्य एवं 01 नग ड्रेनेज साइफन तथा 7 नग प्रत्यक्ष जलद्वार का निर्माण कार्य, जिसका जी नंबर 262703402/3 दिनांक 21/09/2026 है, को तकनीकी कारणों से निरस्त किया जाता है।

कार्यपालन अभियंता
म.ज.प. द्वितीय चरण कार्य संभाग, रायपुर
कृते मुख्य अभियंता महानदी परियोजना
जल संसाधन विभाग, रायपुर (छ.ग.)

जी. 262703868/4

नवा रायपुर अटल नगर विकास प्राधिकरण
पर्यावास भवन, नार्थ ब्लॉक, सेक्टर-19, नया रायपुर अटल नगर, जिला रायपुर (छ.ग.) 492002 दूरभाष 0771-2512500, ई-मेल ceo.pranvp@cg.gov.in

क्रमांक: 7295/6 (1)/भू-प्रभाग / 2026, नया रायपुर अटल नगर, दिनांक 9/10/2026

उद्घोषणा

सर्व साधारण को सूचित किया जाता है कि सूची में अंकित व्यक्तियों ने अपनी स्वामित्व की भूमि को नया रायपुर अटल नगर विकास प्राधिकरण रायपुर के पक्ष में रनवा रायपुर अटल नगर विकास प्राधिकरण की आपसी सहमति से भूमि क्रय नीति 2017 (यथा संशोधित 2025) के तहत विक्रय करने हेतु आवेदन दिया गया है। अतः जिस किसी भी व्यक्ति, फर्म, संस्था, बैंक, महाजन, शासकीय एवं अर्द्धशासकीय संस्था/ निकाय आदि की कोई उजरदावा या आपत्ति हो तो इस उद्घोषणा प्रकाशन के 15 दिवस के भीतर इस कार्यालय में लिखित दावा आपत्ति प्रस्तुत कर सकता है।

ग्राम-रीको, प.ह.नं.-21, रा.नि.मं. पलौद, तहसील-मंदिर हसौद, जिला-रायपुर

क्र	आवेदक का नाम	खसरा	रकबा हे. में
1	सनद पिता किसुन वगैरह	90	3.500
		92	0.180
		545	0.040
		731	0.410
		777	0.370
		886	0.560
2	अश्वनीकुमार पिता कामताप्रसाद सुकतेल	581	0.770
		723	1.380
3	अशोककुमार मारकण्डे पिता मंगला राम वगैरह	570	0.430
4	भागवत पिता प्रेमलाल वगैरह	604	0.270
		614	0.240
		820	0.850
5	डेरहिन पति प्रेम ठेठवार	763	0.130
		765	0.130
6	डेरहिन पिता बोधन	618/1	0.170
		768	0.330
		826	1.410
		872	0.400
7	डेरहिन पिता बोधन	403	1.030
		842	0.820
8	श्रीनिवास पिता तिलकराम	879	0.820
9	रामसिंग पिता गोविंदराम	286	0.130
		290/5	0.130
		295/3	0.160
10	किशोर निषाद पिता उदल वगैरह	290/1	0.130
		290/2	0.130
		290/3	0.080
		295/1	0.160
11	परमेश्वर भवानी सिन्हा	77	0.440
		596	0.190
		819	0.260
		855	0.200
		859	0.560
		876	0.080
ग्राम-सेंध, प.ह.नं.-21, रा.नि.मं. पलौद, तहसील-मंदिर हसौद, जिला-रायपुर			
12	प्रवीण कुमार पिता भागीरथी	343/1	0.120

प्रबंधक (भूमि)
नवा रायपुर अटल नगर विकास प्राधिकरण
नवा रायपुर अटल नगर, जिला-रायपुर (छ.ग.)

संवाद- 49378

नगर सेना, अग्निशमन एवं आपातकालीन सेवाएं तथा राज्य आपदा मोचन बल मुख्यालय छत्तीसगढ़ सेक्टर-19 अटल नगर, नवा रायपुर दूरभाष 0771-2512341, ई-मेल dghomeguard.cg@gmail.com

क्रमांक/687/फायर सर्विस/2026 अटल नगर नवा रायपुर, दिनांक 08/10/2026

सूचना

अभिरुचि की अभिव्यक्ति अन्तर्गत तृतीय पक्ष अंकेक्षक के रुप में कार्य करने व्यक्तियों/ फर्म/ संस्थाओं को पैनल में शामिल करने के लिए आवेदन आमंत्रण सूचना बाबत।

छत्तीसगढ़ अग्निशमन एवं आपातकालीन सेवा नियम, 2021 में अधिसूचना क्रमांक एफ 13-33/दो-गृह/न.से./2019 दिनाँक 24.11.2025 द्वारा किये गये संशोधन के अनुरुप अग्नि सुरक्षा अंकेक्षण, अग्नि निवारण एवं जीवन सुरक्षा उपायों का निरीक्षण, भवन / परिसर में स्थापित अग्नि सुरक्षा की जाँच, अंकेक्षण प्रमाण-पत्र/विस्तृत अग्निशमन सुरक्षा अंकेक्षण रिपोर्ट प्रस्तुत करने, कमियों/अनुपालन संबंधी आवश्यक सुझाव देने हेतु तृतीय पक्ष अंकेक्षक हेतु पात्र व्यक्ति / व्यक्तियों का संगठन से आवेदन पत्र आमंत्रित किये जाते हैं। पैनल में शामिल करने के लिये पंजीयन पूरे वर्ष आगामी सूचना तक खुला रहेगा। विस्तृत दिशानिर्देश पात्रता मानदंड, और आवेदन फॉर्म विभाग की वेबसाइट (https://firenoc.cg.gov.in) पर उपलब्ध हैं।
अधिक जानकारी के लिए निदेशक, अग्नि और आपातकालीन सेवा तथा एस.डी.आर.एफ मुख्यालय से संपर्क करें या अधिकारिक वेबसाइट देखें।

महानिदेशक
नगर सेना, अग्निशमन एवं आपातकालीन सेवाएँ तथा SDRF मुख्यालय सेक्टर-19
नवा रायपुर छत्तीसगढ

जी. 262703884/1

आम सूचना

मेसर्स हैवी टांसपोर्ट, प्रोपराईटर-श्री दलवीर सिंह, पिता स्व. श्री स्वर्ण सिंग, निवासी-प्लाट नं.-48, हैवी इंडस्ट्रीयल एरिया, हथखोज, भिलाई, जिला-दुर्ग (छ.ग.) को सीएसआईडीसी लिमिटेड द्वारा औद्योगिक क्षेत्र सिलतरा फेस-1, जिला-रायपुर (छ.ग.) में शॉप नं. 10, रकबा 180 वर्गफीट (0.004 एकड़) भूमि का आबंटन किया जाकर पट्टाभिलेख दिनांक 21/09/2007 को किया गया।

इकाई द्वारा निष्पादित पट्टाविलेख की कंडिकाओं का उल्लंघन करने के कारण भूमि निरस्तीकरण आदेश क्रमांक सीएसआईडीसी / एएलटी/07/8191, रायपुर दिनांक 07/09/2007 द्वारा भूमि आबंटन आदेश एवं पट्टाभिलेख निरस्त किया गया था। निरस्तीकरण आदेश के विरूद्ध इकाई द्वारा कोई अभ्यावेदन प्रस्तुत किया गया है।

पत्र क्रमांक सीएसआईडीसी / भू.आ./2025/3577 दिनांक 15/07/2025 के द्वारा "छत्तीसगढ़ औद्योगिक भूमि एवं भवन प्रबंधन नियम-2015" (यथा-संशोधित) में प्रावधानित नियमानुसार उक्त भूखड पर निर्मित परिसम्पत्तियों को 01 माह के भीतर हटाकर निरस्त भूखण्ड का आधिपत्य कार्यालय को सौपने हेतु जारी किया गया है, जिसमें नियमानुसार एकपक्षीय आधार पर पंचनामा बनाकर भूखण्ड का आधिपत्य प्राप्त करने की कार्यवाही की जावेगी का लेख किया गया था।

अतः "छत्तीसगढ़ औद्योगिक भूमि एवं भवन प्रबंधन नियम-2015" (यथा-संशोधित) प्रावधानित नियमानुसार पूर्व में जारी भूमि-निरस्तीकरण आदेश को प्रभावशील मानते हुये भूमि का आधिपत्य पंचनामा के माध्यम से प्राप्त किये जाने की कार्यवाही की जा रही है, यदि पंचनामा कार्यवाही पर किसी व्यक्ति / कार्यालय/वित्तीय संस्था को कोई आपत्ति हो तो इस आम सूचना के प्रकाशन के 07 दिवस के भीतर लिखित में मय अभिलेखों में अधोहस्ताक्षकर्ता के समक्ष अपना पक्ष प्रस्तुत कर सकते है। अन्यथा नियमानुसार एकपक्षीय कार्यवाही करते हुए भूमि का आधिपत्य प्राप्त कर लिया जाएगा एवं इस संबंध में कोई दावा स्वीकार योग्य नहीं होगा ।

(ए.एच. यजदानी)
मुख्य महाप्रबंधक (भू-आबंटन)
सी.एस.आई.डी.सी

संवाद- 49377

MUNICIPAL CORPORATION, RAIPUR
Gem Portel Tender Notice
Main Portal: http://Gem Portel (Govt. e-market place)
(2nd Call)

NIT NO: 44 /RMC/ZONE 08/2026 RAIPUR DATED 08.10.2026

Sr. No.	System Tender No.	Name of work/Description of work	Probable amount of contract (In Lacs)
1	GEM/2026/B/8133915	जोन क्रं.-08 अंतर्गत जोन कार्यालय, नगर निवेश, वाहन चालक एवं राजस्व विभाग में कुल-50 प्लेसमेंट कर्मचारी रखे जाने का कार्य।	1,12,14,024.00

The details can be viewed and downloaded online directly from the Government of Chhattisgarh-Procurement Portal http://Gem Portel (Govt. e-market place) 08.10.2026 17.30 Hours (IST) on wards.

For more details on the tender and bidding process you may please visit the above-mentioned portal NIT Details and other documents.

NOTE: -1. All eligible/interested contractors are mandated to get enrolled on e-Procurement portal. 2. Contractors can contact Help Desk for any clarification of their doubts regarding the process of Electronic Procurement System. Help Desk at Toll Free No. 18004199140 or through Email ID helpdesk.eproc@cgswan.gov.in

घरों से निकलने वाले गीला और सुखा, कचरे को सफाई (मित्र) वाहन को दें।

ZONE COMMISSIONER
ZONE 08
MUNICIPAL CORPORATION RAIPUR (C.G.)

कार्यालय जिला पंचायत, बस्तर जिला, जगदलपुर (छ.ग.)

विज्ञापन

क्रमांक /7218/ जिपं / स्था/ 2026 जगदलपुर, दिनांक 08 अक्टूबर 2026

छत्तीसगढ़ शासन, पंचायत एवं ग्रामीण विकास विभाग, महानदी भवन, नवा रायपुर के पत्र कमांक / ESTB/27560/2026-P&RD नवा रायपुर दिनांक 05/08/2026 एवं कार्यालय आयुक्त, विकसित भारत रोजगार और आजीविका के लिये गारंटी मिशन (ग्रामीण) (VB-G RAM G) विकास भवन नवा रायपुर के पत्र कमांक/I/566646/2026 वि-7/स्था. / VB-G RAM G नवा रायपुर दिनांक 06-08-2026 एवं पत्र कमांक/1/608889/2026 वि-7/स्था. / VB-G RAM G नवा रायपुर दिनांक 31-08-2026 में दिये गये निर्देशानुसार विकसित भारत रोजगार और आजीविका के लिये गारंटी मिशन (ग्रामीण) (VB-G RAM G) में स्वीकृत पद के विरूद्ध जिला बस्तर, जगदलपुर के अधिनस्थ जिला / जनपद पंचायतों में रिक्त पद पर संविदा नियुक्ति हेतु छत्तीसगढ़ के मूल निवासियों से दिनांक 30 अक्टूबर, 2026 को 05.30 बजे तक आवेदन पत्र आमंत्रित किये जाते हैं। निर्धारित तिथि एवं समय के पश्चात प्राप्त आवेदन पत्रों पर विचार नहीं किया जावेगा। **बस्तर जिले के लिये विज्ञापित (संविदा) रिक्त पदों का विवरण:-**

क्र.	संविदा पद का नाम	रिक्त पदों की संख्या	अनारक्षित					अन्य पिछड़ा वर्ग					अनुसूचित जाति					अनुसूचित जनजाति					महायोग				
			मुक्त	महि.	विक.	भू.सै.	योग	मुक्त	महि.	विक.	भू.सै.	योग	मुक्त	महि.	विक.	भू.सै.	योग	मुक्त	महि.	विक.	भू.सै.	योग	मुक्त	महि.	विक.	भू.सै.	योग
1	कार्यक्रम अधिकारी (संविदा)	2	1	-	-	-	1	-	-	-	-	-	-	-	-	-	-	-	-	1	-	1	1	-	1	-	2
2	सहायक प्रोगामर (संविदा)	4	1	-	-	-	1	1	-	-	-	1	-	-	-	-	-	1	-	1	-	2	3	-	1	-	4
3	लेखापाल (संविदा)	10	1	1	-	-	2	1	1	-	-	2	-	-	-	-	-	3	1	1	1	6	5	3	1	1	10
	योग	16	3	1	-	-	4	2	1	-	-	3	-	-	-	-	-	4	1	3	1	9	9	3	3	1	16

टीप:- आवेदन पत्र का प्रारूप कार्यालयीन समय पर जिला पंचायत बस्तर के सूचना पटल पर या www.bastar.gov.in पर देखी जा सकती है।

मुख्य कार्यपालन अधिकारी, जिला पंचायत बस्तर

संवाद- 49384

प्रथम पृष्ठ का शेष

छत्तीसगढ़ में दूसरे राज्यों से ...

कर रही है, पर सभी जगह डिमांड होने से आपूर्ति प्रभावित है। अभी कम से कम 10 दिनों तक ऐसी ही स्थिति रहने वाली है। कृषि पंपों को नियमित बिजली देने के कारण उद्योगों की बिजली कट की जा रही है।

पूरे देश में बिजली को लेकर हाहाकार मचा हुआ है। देश में बिजली की डिमांड बहुत ज्यादा बढ़ने के कारण उसके दाम भी आसमान पर चले गए हैं। जिन राज्यों का अपना उत्पादन कम है, उनको संकट का सामना करना पड़ रहा है। छत्तीसगढ़ में छत्तीसगढ़ राज्य पॉवर कंपनी का अपना उत्पादन बहुत कम होता है। कंपनी के पॉवर प्लांटों की क्षमता 2960 मेगावाट है, लेकिन कभी भी उत्पादन 24 से 25 सौ मेगावाट तक ही होता है, वह भी उस स्थिति में जब सारे संयंत्र चलते हैं। इस समय यहां उत्पादन 22 सौ मेगावाट ही हो रहा है क्योंकि कोरबा वेस्ट बैंक के 210 मेगावाट के दो संयंत्र बंद हैं। इस समय पीकआवर में खपत 65 सौ मेगावाट तक जा रही है। सेंट्रल सेक्टर का शेयर साढ़े तीन हजार मेगावाट का है। ऐसे में रोज सात से आठ सौ मेगावाट बिजली कम पड़ रही है।

पुराने उद्योग परेशान, नए कैसे आएंगे

बिजली को लेकर जिस तरह की स्थिति का सामना करना पड़ रहा है, उससे पुराने उद्योग ही परेशान हैं तो ऐसे में नए उद्योग कैसे आएंगे।

अश्विनी गर्ग, अध्यक्ष, उरला एसोसिएशन

उद्योगों में बड़ी कटौती

बिजली की कमी से इस समय उद्योगों की बिजली कट की जा रही है। उद्योगपतियों के मुताबिक सितंबर में 23 दिनों तक 7 से 8 घंटों तक बिजली कटौती की गई। अब अक्टूबर में इसको 14 से 15 घंटे कर दिया गया है। रोज शाम को 5 बजे से सुबह 7 बजे तक बिजली बंद की जा रही है। इसके अलावा दिन में भी 4 से 5 घंटों तक बिजली बंद कर दी जाती है। ऐसे में उद्योग चलाने मुश्किल हो रहे हैं। इस समय त्योहार का समय है और इस समय ही स्टील की ज्यादा डिमांड रहती है। ऐसे में उद्योगों को बड़ा घाटा उठाना पड़ रहा है।

नस्लभेद के खिलाफ ...

उठाई और आगे चलकर अंतरराष्ट्रीय न्याय व्यवस्था में अहम भूमिका निभाई। नोबेल शांति पुरस्कार की घोषणा 9 अक्टूबर 2026 को की गई है। परंपरा के अनुसार पुरस्कार प्रदान करने का समारोह 10 दिसंबर को नॉर्वे की राजधानी ओस्लो में आयोजित किया जाएगा। इस पुरस्कार के साथ 1.2 करोड़ स्वीडिश क्रोनर की राशि भी दी जाती है।

रवांडा नरसंहार के पीड़ितों को दिलाया न्याय

नवी पिल्लई के करियर का एक महत्वपूर्ण पड़ाव रवांडा के नरसंहार से जुड़े मामलों की सुनवाई रहा। वर्ष 1994 में रवांडा में हुए नरसंहार के दौरान लाखों लोगों की जान गई। बड़ी संख्या में महिलाओं को यौन हिंसा का सामना करना पड़ा। इन अपराधों के लिए जिम्मेदार लोगों को जवाबदेह ठहराने के उद्देश्य से अंतरराष्ट्रीय आपराधिक न्यायाधिकरण बनाया गया।

-संयुक्त राष्ट्र में मानवाधिकारों की आवाज

अंतरराष्ट्रीय न्यायाधिकरण में काम करने के बाद पिल्लई 2003 में अंतरराष्ट्रीय आपराधिक न्यायालय की न्यायाधीश चुनी गईं। वर्ष 2008 में उन्हें संयुक्त राष्ट्र का मानवाधिकार उच्चायुक्त नियुक्त किया गया। उन्होंने अगस्त 2014 तक इस पद पर काम किया।

इक्वैलिटी नाउ की सह-संस्थापक में एक

नवी पिल्लई का योगदान केवल अदालतों तक सीमित नहीं रहा। वह महिलाओं के अधिकारों के लिए काम करने वाली संस्था इक्वैलिटी नाउ की सह-संस्थापकों में शामिल थीं। उन्होंने लैंगिक समानता और भेदभाव के खिलाफ प्रयासों में भी योगदान दिया।

भारत से ऐसा है ...

गन्ने के खेतों में मजदूरी करने के लिए भारत से दक्षिण अफ्रीका ले जाया गया था। नवी पिल्लई के पिता नारायणसामी एक बस ड्राइवर के तौर पर काम करते थे और अपने परिवार का पेट पालने के लिए दूसरे काम (जैसे मछली पकड़ना) भी करते थे।

नवी पिल्लई का जन्म 23 सितंबर 1941 को दक्षिण अफ्रीका के डरबन में हुआ था। उनका परिवार भारत के तमिल मूल का था।

ट्रेनें रद्द, मेट्रो बंद, बार्डर ...

स्टेशनों को बंद करने का अनुरोध भी किया है। हालांकि, सुप्रीम कोर्ट ने शुक्रवार को स्पष्ट किया कि प्रदर्शन के मद्देनजर दिल्ली मेट्रो और ट्रेनों की आवाजाही पर पूरी तरह रोक नहीं लगाई जा सकती।

यह है मामला

सीजेपी और कुछ छात्र संगठनों ने 10 अक्टूबर को जंतर-मंतर पर प्रदर्शन का आह्वान किया है। प्रदर्शनकारी मुख्य निर्वाचन आयुक्त ज्ञानेश कुमार के इस्तीफे की मांग कर रहे हैं। उनका आरोप है कि एसआईआर के दौरान अनियमितताएं हुई हैं। इस पूरे विवाद की पृष्ठभूमि में 25 सितंबर को प्रकाशित एक रिपोर्ट भी है, जिसमें दावा किया गया था कि निर्वाचन आयुक्त सुखबीर सिंह संधू और विवेक जोशी ने पिछले 10 महीनों में कम से कम 14 बार ऐसे फैसलों और आदेशों पर आपत्ति जताई थी, जो उनके मुताबिक उनकी जानकारी या सिफारिश के बिना जारी किए गए थे।

दिव्यांगों के आरक्षण में ...

टी-संवर्ग में 1,497 पद हैं। सहायक शिक्षक पद के लिए लिखित परीक्षा 11 अक्टूबर को और शिक्षक पद के लिए परीक्षा 25 अक्टूबर को आयोजित होनी थी। अब हाईकोर्ट ने इस पर रोक लगा दी है। मामले की सुनवाई चीफ जस्टिस कृष्णराम महापात्र की डिवीजन बेंच में हुई।

शिक्षक बनने के ...

के बाद राज्य सरकार को नोटिस जारी कर जवाब देने का निर्देश दिया है। कोर्ट के आदेश से शिक्षक और सहायक शिक्षक भर्ती की आगे की प्रक्रिया पर असर पड़ सकता है।

महादेव सट्टे की एक और...

को पत्र भी लिखा था। केंद्रीय जांच एजेंसी के साथ पुलिस जांच में खुलासा हुआ था कि नितिन मोटवानी और उसके सहयोगी सन्नी पृथवानी के पास महादेव एप और अन्ना रेड्डी सट्टा एप की दिल्ली ब्रांच का मालिकाना हक था, जिसे वे छत्तीसगढ़ और दिल्ली से ऑपरेट करा रहे थे। नितिन, महादेव एप के प्रमोटर सौरभ चंद्राकर और रवि उप्पल के सीधे संपर्क में था और दुबई सिंडिकेट से निर्देश प्राप्त करता था। वह क्लब की आड़ में अवैध तरीके से ऑनलाइन क्रिकेट सट्टेबाजी का एक बड़ा नेटवर्क संचालित कर रहा था। वह सट्टे से होने वाली कमाई का इस्तेमाल इस व्यवसाय को फैलाने में करता था।

नाटकीय अंदाज में पकड़ा

आईपीएल क्रिकेट मैच के दौरान नितिन के अपने घर में होने की पुलिस को जानकारी मिली थी। तब पुलिस उसे गिरफ्तार करने घर पहुंची। इसकी भनक मिलने के बाद वह पुलिस को चकमा देकर फरार हो गया। फरारी के दौरान वह गोवा में था। पुलिस को नितिन के गोवा से रायपुर आवाजाही करने की जानकारी मिली। इसके बाद पुलिस उसकी जानबूझकर अनदेखी करने लगी। पुलिस की अनदेखी से आरोपी को बेफिक्र हो गया कि पुलिस अब उसके खिलाफ कोई कार्रवाई नहीं करेगी। बताया जा रहा है, चार दिन पूर्व वह गोवा से लौटा था। घर आने की जानकारी मिलने के बाद क्राइम ब्रांच टीम के सदस्य अपनी निजी गाड़ियों में नितिन के घर पहुंचे और घर की चारों तरफ से घेराबंदी कर नितिन को गिरफ्तार कर लिया।

त्योहारी सीजन में दर्शक ...

कीमतें पहले से ही कम रखी गई हैं, इसलिए विद्यार्थियों के लिए अलग टिकट श्रेणी नहीं बनाई गई है।

प्लैटिनम, गोल्ड और सिल्वर स्टैंड की दरें तय

पवेलियन के विभिन्न स्टैंड के लिए भी टिकट दरें निर्धारित की गई हैं। प्लैटिनम स्टैंड का सिंगल टिकट 3500, गोल्ड स्टैंड का 2500 और सिल्वर स्टैंड का टिकट 2000 रुपए में उपलब्ध होगा। वहीं बॉक्स के एक टिकट की कीमत 3500 रुपए रखी गई है। बॉक्स की 20 टिकटों का पैकेज 70 हजार रुपए में मिलेगा।

डिजिटल टिकट से मिलेगी स्टेडियम में एंट्री

इस बार दर्शकों की सुविधा के लिए डिजिटल टिकट की व्यवस्था की गई है। ऑनलाइन बुकिंग पूरी होने के बाद टिकटधारकों को क्यूआर कोड मिलेगा। स्टेडियम के प्रवेश द्वार पर इस कोड को स्कैन करने के बाद प्रवेश दिया जाएगा। दर्शकों को टिकट की फिजिकल कॉपी लेने के लिए अलग से किसी काउंटर पर जाने की जरूरत नहीं होगी।

भूजल संरक्षण का लगभग 70 से 80 प्रतिशत काम पूरा

रायपुर स्टेडियम में भूजल के उपयोग से जुड़े मामले में न्यायालय से राहत मिलने के बाद मैच आयोजन का रास्ता साफ हो गया है। प्रबंधन के अनुसार, न्यायालय ने मैच आयोजित करने की अनुमति देने के साथ पर्यावरण विभाग में 20 लाख रुपए जमा कराने का आदेश दिया है। प्रबंधन के मुताबिक, भूजल संरक्षण की दिशा में स्टेडियम में सीवेज ट्रीटमेंट प्लांट (एसटीपी) स्थापित किया जा चुका है। इसके अलावा पानी के उपयोग की निगरानी के लिए संबंधित बोरवेल में फ्लो मीटर लगाने की व्यवस्था भी की गई है। इससे यह पता लगाया जा सकेगा कि कितनी मात्रा में भूजल का उपयोग किया जा रहा है। प्रबंधन का कहना है कि भूजल संरक्षण से संबंधित लगभग 70 से 80 प्रतिशत काम पूरा हो चुका है।

11 अक्टूबर को पहुंचेगी भारतीय टीम

सीरीज के लिए भारतीय महिला टीम 11 अक्टूबर को रायपुर पहुंचेगी, जबकि जिम्बाब्वे की टीम 12 अक्टूबर को आएगी। दोनों टीमों के अभ्यास सत्र भी निर्धारित किए गए हैं। अभ्यास के लिए शाम 6 बजे से रात 9 बजे तक का समय रखा गया है। इसके अलावा 13 अक्टूबर को दोनों टीमें अभ्यास करेंगी। टीम इंडिया में स्मृति मंधाना (कप्तान), शेफाली वर्मा (उपकप्तान), निकी प्रसाद, हरमनप्रीत कौर, अनुष्का शर्मा, ऋचा घोष (विकेटकीपर), जी. कमालिनी (विकेटकीपर), दीप्ति शर्मा, प्रेमा रावत, श्री चरणी, नंदनी शर्मा, क्रांति गौड़, अरुंधति रेड्डी, जिंतिमणि कलिता, मिन्नू मणि टीम में शामिल हैं, जो रायपुर आएंगी।

किसान अड़े...

चक्काजाम के कारण जिला मुख्यालय पहुंचने वाले मार्गों पर आवागमन बाधित है। वहीं, प्रशासन और किसान संघ के पदाधिकारियों के बीच मांगों को लेकर लगातार बातचीत जारी रहने के बावजूद कोई सहमति नहीं बन पाई है। आंदोलन का असर अब आम जनजीवन पर भी दिखाई देने लगा है। स्कूलों में पढ़ाई से लेकर शासकीय कामकाज और बाजार में जरूरी वस्तुओं की आपूर्ति तक प्रभावित हो रही है।

किसान आंदोलन के चलते जिले के करीब दर्जनभर स्कूलों तक बच्चे नहीं पहुंच पा रहे हैं। मार्ग बंद होने के कारण विद्यार्थियों और शिक्षकों को आने-जाने में परेशानी हो रही है। जिला मुख्यालय कवर्धा में निवासरत कई शासकीय कर्मचारी भी दूसरे नगरीय निकायों तथा ग्रामीण क्षेत्रों में स्थित स्कूलों और सरकारी कार्यालयों तक नहीं पहुंच पा रहे हैं। इससे शैक्षणिक गतिविधियों के साथ सरकारी कामकाज भी प्रभावित हो रहा है। बताया जा रहा है कि कई निजी स्कूलों में त्रैमासिक परीक्षाएं चल रही हैं या जल्द शुरू होने वाली है। ऐसे में आंदोलन के कारण विद्यार्थियों की उपस्थिति प्रभावित होने से परीक्षा को लेकर भी चिंता बढ़ गई है। अभिभावक भी इस बात को लेकर चिंतित हैं कि यदि आवागमन की स्थिति जल्द सामान्य नहीं हुई, तो बच्चों की पढ़ाई और परीक्षा कार्यक्रम पर इसका असर पड़ सकता है। चक्काजाम के कारण बाहर से आने वाले मालवाहक वाहन शहर तक नहीं पहुंच पा रहे हैं। इससे बाजार में आवश्यक वस्तुओं की आपूर्ति प्रभावित होने लगी है। ग्रामीण क्षेत्रों से आने वाली साग-सब्जी, दूध और अन्य दैनिक उपयोग की सामग्री की आवाजाही भी बाधित है। यदि यही स्थिति आगे बनी रहती है, तो आम लोगों को रोजमर्रा की जरूरतों को पूरा करने में परेशानी हो सकती है। आंदोलन के कारण व्यापारिक गतिविधियों पर भी असर पड़ने लगा है।

मांगें पूरी होने तक आंदोलन जारी रखने पर अड़े किसान

भारतीय किसान संघ के बैनर तले आंदोलन कर रहे किसानों का कहना है कि जब तक उनकी मांगें पूरी नहीं होतीं, तब तक आंदोलन समाप्त नहीं किया जाएगा। दूसरी ओर, प्रशासन किसान संघ के नेताओं से लगातार चर्चा कर रहा है, ताकि गतिरोध दूर कर आवागमन बहाल किया जा सके। हालांकि, दोनों पक्षों के बीच अब तक कोई ठोस सहमति नहीं बन पाई है।

समाधान की प्रतीक्षा में आम लोग

किसानों की मांगों को लेकर जारी आंदोलन और चक्काजाम के बीच आम नागरिकों को सबसे अधिक परेशानी उठानी पड़ रही है। विद्यार्थियों, कर्मचारियों, यात्रियों और व्यापारियों सहित विभिन्न वर्गों का दैनिक कामकाज प्रभावित हो रहा है। अब लोगों की निगाहें प्रशासन और किसान संघ के बीच होने वाली बातचीत पर टिकी हैं। यदि जल्द समाधान नहीं निकला तो जनजीवन से जुड़ी परेशानियां और बढ़ सकती हैं। फिलहाल जिला मुख्यालय में सामान्य आवागमन बहाल होने का इंतजार किया जा रहा है।

किसानों से लगातार वार्ता जारी

किसानों की एक मांग जिला स्तर और शेष मांगें राज्य स्तर की हैं, जिन्हें राज्य शासन के संज्ञान में लाया गया है। आंदोलन को समाप्त करने किसानों से लगातार बातचीत की जा रही है और उन्हें समझाइश दी जा रही है। आम लोगों के साथ आवश्यक सेवाएं बाधित न हों इसके लिए धरना प्रदर्शन स्थल में सक्षम अधिकारियों की ड्यूटी लगाई गई है और किसानो को मार्ग छोड़कर आंदोलन करने के लिए कहा गया है।

श्रीमती तुलिका प्रजापति, कलेक्टर कबीरधाम

मध्यप्रदेश में 73% आरक्षण...

आंकड़ों और सारणियों की जांच के बाद यह निर्णय दिया है। उन्होंने स्पष्ट किया कि मुद्दा ओबीसी आरक्षण देने का नहीं, बल्कि उसकी सीमा को 14% से बढ़ाकर 27% करने से जुड़ा था।

अष्टविनायक हॉस्पिटल
बच्चों एवं महिलाओं का अस्पताल
• प्रसूति • नवजात • शिशु रोग
• सभी प्रकार के ऑपरेशन • सोनोग्राफी • आयुष्मान कार्ड
• बच्चो के ऑपरेशन • अनुभवी डॉक्टर्स प्रतिदिन
आमा सिवनी, विधानसभा रोड, रायपुर (छ.ग.), 9826182221 9301744425

डायबिटिज मधुमेह का सर्वोत्तम इलाज - अब दिल्ली, मुंबई, चेन्नई क्यू जाना
मधुमीत डायबिटिज हॉस्पिटल | डॉ राका शिवहरे MBBS, MD FNIC FIPA | भर्ती सुविधा उपलब्ध
Ecg, Echo, Tmt, Doppler, Carotid, Doppler, Insulin, Pump, Cgms, Homa IR
शिव मंदिर चौक, अवंति विहार, रायपुर, फोन : 0771- 4060929, मो. 7389485756

असली केंदवा मलहम
ढक्कन पर केंदवा मलहम लिखा देखें। रजि.नं. 573034बी देखकर खरीदें। ओरिजनल का होलोग्राम (हरि) देखकर खरीदें।
दाद, खाज, खुजली, केंदवा के लिये। HMS देखकर खरीदें
सीला मलहम®
अंदर की खुजली व बदबू के लिये, चिंगार पानी, शिला, छितरी सफेद दाग, पुरानी खुजली एवं शरीर में जलन तथा मिठी खुजली में केवल तीन दिनों में असर देखे
94060-21769

epaper- www.haribhoomi.com
हरिभूमि
Email- hbclassified375@gmail.com

Classified

आवश्यकता आपकी सुविधा हमारी
Contact For Advertisement Booking
Ring Road No.-2, Gourav Path, Bilaspur
Mo.- 9826782100

आवश्यकता है

आवश्यकता है- कम्प्यूटर एवं सीसीटीवी कैमरा का काम करने हेतु दुकान में लड़के की आवश्यकता है। सम्पर्क करें- Cyber Soft, गांधी चौक, बिलासपुर 9039246656 **(42062)**

आवश्यकता है- अनुभवी ड्राइवर लोडिंग गाड़ी (2पद) अनुभवी कम्प्यूटर आपरेटर (3पद) अनाज दुकान, सुपर बजार में कार्य हेतु लड़का लड़की एवं रेजा सूपा चलाने, झाड़ू पोंछा हेतु चाहिए सम्पर्क करें- 9827998640 76480 86615 **(42067)**

आवश्यकता है- फिजियोथेरेपिस्ट (अनुभवी/ फ्रेशर) सभी प्रकार की फिजियोथेरेपी में दक्ष एवं ओपीडी डॉक्टर हेतु स्टाफ की आवश्यकता है। सम्पर्क करें- गोविन्द इंस्टीट्यूट ऑफ लाइफ केयर हॉस्पिटल, तोरवा, बिलासपुर 9039796897 **(42060)**

आवश्यकता है- रियल स्टेट में मार्केटिंग कार्य करने हेतु लड़कों एवं आफिस में टेली कॉलिंग हेतु अनुभवी टेली कॉलर लड़की की आवश्यकता है। सम्पर्क करें- डीएसएस काम्प्लेक्स, मुंगेली नाका बिलासपुर 7354135808 **(42058)**

आवश्यकता है- सीए आफिस में चपरासी (9am to 9pm) 10वीं पास, वेतन 5000 से 7000, एवं घरेलू कार्य हेतु लड़की चाहिए। सम्पर्क- सीए दिनेश अग्रवाल मेन रोड विद्या नगर बिलासपुर 9300501028, 9425428211 **(42063)**

आवश्यकता है- कृषि दुकान में सेल्स कार्य हेतु 2 कर्मचारियों की आवश्यकता है बिलासपुर किसान परिवार के कम्प्यूटर जानकार, मोटर साइकल वाले को प्राथमिकता वेतन योग्यता अनुसार सम्पर्क करें- दोपहर 2 से शाम 7 बजे तक कृषि विजय शनिचरी बाजार बिलासपुर 9981145331 **(42061)**

आवश्यकता है- Evince pub Publishing, कोनी (बिलासपुर) में बुक पब्लिशिंग हेतु कंप्यूटर ऑपरेटर (लड़के/ लड़कियाँ) चाहिए। MS Word, Excel एवं Canva का ज्ञान आवश्यक। संपर्कः 6260711728, 91718 10321 **(42037)**

आवश्यकता है- होटल में रोटी बनाने वाले, फ्राइपन मिस्त्री, वेटर, हेल्फर, कैप्टन, टेबल सफाई, काउंटर स्टाफ चाहिए वेतन योग्यता अनुसार रहने खाने की व्यवस्था सम्पर्क करें पाण्डेय स्वीट्स अशोक नगर बिलासपुर 99077 48408 **(42056)**

आवश्यकता है- स्कूल में साफ सफाई, अन्य काम करने हेतु (सुबह 10बजे से 6बजे) पुरुष या महिला चाहिए वेतन 9000/- आवास सुविधा सम्पर्क करें- पंचवटी केपीएसए स्कूल राजकिशोर नगर बिलासपुर 9752583075, 8109728526 **(42053)**

आवश्यकता है- एकाउंटेंट की आवश्यकता है जिसे टैली एकाउंट की जानकारी हो वेतन योग्यता अनुसार पता- मेसर्स अभिनव इंफ्राटेक, महामाया बीएड कॉलेज के सामने अर्चना विहार रोड नेहरू नगर बिलासपुर 7610588889, 7049288889 **(42052)**

आवश्यकता है- फुल टाइम एकाउंटेंट चाहिए जिसे Tally Prime में काम करना आता हो, Invoice, Eway Bill बनाना आता हो। सम्पर्क करें- अविनाश मोदी, पी-2, संजय अपार्टमेंट, व्यापार विहार रोड, बिलासपुर 9179991222 **(42049)**

आवश्यकता है- हार्डवेयर दुकान में मेहनती काम करने हेतु लड़के एवं लड़कियां चाहिए वेतन योग्यता अनुसार सम्पर्क करें- कमल हार्डवेयर एंड इलेक्ट्रीकल सीता देवी पेट्रोल पम्प के सामने शिवा हॉस्पिटल के बाजू में सीपत रोड मोपका बिलासपुर 90393 89998 **(42036)**

आवश्यकता है- क्लीनिक में कार्य हेतु नर्सिंग स्टाफ, फार्मासिस्ट, ड्राईवर, एकाउन्टेन्ट, सफाई कर्मचारी की। सम्पर्क करें- प्रातः 9 से 1बजे डॉ. हेनरी, ऊषा मेमोरियल स्किन, आई क्लीनिक शैफर स्कूल के पास, बिलासपुर **(42035)**

आवश्यकता है- बर्तन दुकान में कार्य हेतु लड़के, लड़कियां चाहिए। वेतन योग्यतानुसार। (कॉल करें- सुबह 10 बजे से रात 9:30 बजे) सम्पर्क करें- M.B. मेटल, वाल्मीकि चौक, शनिचरी बाजार, बिलासपुर 7869606425, 91794 13441 **(42043)**

Requirment- Require Experience Two Medical Representative for Bilaspur H.Q. Contact- Vikas Medical Store Near Cims Bilaspur 98279 13277 **(42045)**

आवश्यकता है- सेल्समैन, सेल्सगर्ल, हेल्पर चाहिए जिसने होलसेल रेडीमेड दुकान, रिटेल रेडीमेड दुकान में काम किया हो। अनुभवी को प्राथमिकता सम्पर्क करें- नवीन जींस, नयन फैशन पुराना बस स्टैण्ड के पास बिलासपुर **(42047)**

आवश्यकता है- मार्केटिंग कार्य के लिए शिक्षित युवक एवं दुकान कार्य हेतु मेहनती लड़कों की आवश्यकता है सम्पर्क करें- विकास प्लाइवुड रघुराज स्टेडियम के पीछे इमलीपारा रोड बिलासपुर 8770774040 9827950292 **(42064)**

आवश्यकता है- स्टेशनरी दुकान मे साफ सफाई सामान पैकिंग कार्य करने के लिये लड़के, लड़कियो की आवश्यकता है सम्पर्क करें- कुबेर स्टेशनरी डिस्ट्रीब्युटर्स खंपरगंज बिलासपुर 98933 32575 **(42042)**

आवश्यकता है- छोटा हाथी पिकअप चलाने के लिए 2 ड्राइवर एवं दुकान में हमाली का काम करने के लिए 1 लड़के की आवश्यकता है सम्पर्क करें- शारदा एजेन्सी व्यापार विहार बिलासपुर 9926124555 **(42028)**

आवश्यकता है- अतिशीघ्र आवश्यकता है (1) कम्प्यूटर ऑपरेटर 3, अनुभव 2वर्ष टेंडर कार्य, ऑनलाइन, जेम, ऑफ लाइन वेतन 15000 से 25000 (2) मार्केटिंग ऑफिसर 4, वेतन 25000 से 40000 अनुभव 3वर्ष मार्केटिंग कार्य योग्यता MA/ MBA सम्पर्क करें- Alert SGS Private Limited कार्यालय- प्रथम तल 06 जे शुक्ला कॉम्प्लेक्स पचपेड़ी नाका चौक रायपुर छत्तीसगढ़ 87200 05500 **(815)**

आवश्यकता है- मंथली एवं लॉंग टूर में गाड़ी चलाने हेतु अनुभवी ड्राइवरों और ऑफिस में कार्य हेतु 10वीं, 12वीं पास लड़के लड़कियों की आवश्यकता है। वेतन योग्यता अनुसार सम्पर्क करें-बिलासपुर 9300672005 **(41980)**

आवश्यकता है- लॉज में वेटर, झाड़ू पोछा, साफ सफाई हेतु (18वर्ष से ऊपर) पुरुष कर्मचारी तत्काल चाहिए वेतन- 11000 ग्रामीणों को निःशुल्क भोजन, आवास पता- अग्रवाल लॉज गोल बाजार बिलासपुर 9406390898, 9827940898 **(42016)**

आवश्यकता है- संजय बैग हाउस एसी शोरूम में कार्य करने हेतु सेल्स गर्ल सेल्स ब्वॉय एवं कम्प्यूटर आपरेटर की आवश्यकता है। वेतन योग्यता अनुसार सम्पर्क करें- मेन रोड तेलीपारा बिलासपुर 9827114449 **(42050)**

आवश्यकता है- रायपुर (सिविल लाइन्स) स्थित एक प्रतिष्ठित परिवार के लिए 12 घंटे एवं 24 घंटे कार्य हेतु अनुभवी, ईमानदार और जिम्मेदार घरेलू नौकर की तत्काल आवश्यकता है। अनुभवः कम से कम 5 वर्ष, शिक्षाः न्यूनतम 10वीं पास, वेतनः 20,000 प्रति माह तक सुविधाएंः रहने की व्यवस्था हैं स्थानः सिविल लाइन्स, रायपुर संपर्क करेंः- 9109972720, 9109222000 **(090)**

आवश्यकता है- रियल एस्टेट ऑफिस में टेली कॉलिंग एवं सेल्स अनुभवी एक्जीक्यूटिव (Female) की आवश्यकता है। अनुभवी को प्राथमिकता सैलरी योग्यता अनुसार। सम्पर्क करें- 9770770000, 9827072000 **(41950)**

आवश्यकता है- घरेलू कार्य हेतु महिला, पुरुष तथा स्कूल में कार्य हेतु अनुभवी हिन्दी टाइपिस्ट एवं सुरक्षागार्ड की आवश्यकता है। सम्पर्क करें- मॉडर्न एजुकेशनल एकेडमी, आरएसबी कम्पाउन्ड नया सरकण्डा, बिलासपुर 91091 39971, 6260552527 **(42040)**

आवश्यकता है- 100% परमानेंट जॉब भारत में सबसे अधिक स्थायी रोजगार देने वाली Righteous Limited को आफिस कार्य एवं विभिन्न पदों हेतु 8/10/12वीं स्नातक लड़के/ लड़कियों का चयनकर 11000 13000, 17000, 25000/- आवास बोनस मिलें- प्रजापिता ब्रह्माकुमारी के पास चौपाटी चोपड़ापारा अम्बिकापुर 9669370111, 95840 00909, 8435803535, 7067084579 **(20652)**

आवश्यकता है- घर में खाना बनाने हेतु महिला/ पुरुष चाहिए। कार्य समय दोपहर 12बजे से शाम 8बजे तक सम्पर्क करें- जय अम्बे नर्सिंग होम महाराणा प्रताप चौक रिंग रोड नं.-2, बिलासपुर 99819 70853 **(42008)**

बेचना है

बेचना है- नगर निगम सीमा से मात्र 8km दूर गनियारी, बिलासपुर में डायवर्टेड प्लॉट 400/-, बिना डायवर्टेड प्लॉट 200/- 300/-, 350/- प्रति वर्गफुट फार्म हाउस के लिए, पहले आएं, पहले पाएं। सम्पर्क करें- 7898333307 78058 03607, 7805803607 **(42017)**

बेचना है- बुधिया काम्प्लेक्स सरकंडा मेन रोड फेसिंग 10×24 की एक दुकान (240 वर्गफिट) स्टेट बैंक सरकंडा से लगी दुकान बेचना है। सम्पर्क करें- 9340094419 **(42046)**

बेचना है- दुकान 239 वर्गफीट बेचना है मेन रोड सरकंडा में बुधिया कॉम्प्लेक्स में ग्राउंड फ्लोर, ट्रिपल शटर सम्पर्क करें- 9770087007 **(42066)**

बेचना है- अलका एवेन्यू कॉलोनी उसलापुर रेलवे स्टेशन के पास बिलासपुर में 34×55= 1870 वर्गफुट पूर्व मुखी प्राइम लोकेशन में 2 प्लाट अतिशीघ्र बेचना है सम्पर्क करें- 8839864986 **(42059)**

बेचना है- यदुनन्दन नगर तिफरा में डायवर्टेड प्लाट, जमीन और 2BHK, 3BHK मकान अतिशीघ्र बेचना है। आपके बजट और आवश्यकता अनुसार सम्पर्क करें- कृत्या कंसल्टेन्सी बिलासपुर 98263 14444 **(41999)**

बेचना है- अमेरी अंडर ब्रिज के पहले सेन्ट फ्रांसिस स्कूल से लगा हुआ मकान और दुकान तीन मंजिला मकान बेचना है (40 हजार महीना किराया आता है) सम्पर्क करें- 6232871373, 78986 72268, 9827467863 **(42051)**

बेचना है- विद्या नगर शिव मन्दिर के पीछे प्लॉट एरिया 2307 वर्गफुट पर बना पुराना दो मंजिला पक्का मकान वाजिब रेट में तत्काल बेचना है। सम्पर्क करें- 9425512067, 70242 89841 **(42065)**

Medicare Specialists
सोरायसिस एवं चमड़ी रोग
प्रायः सर्दियों से लोग जानते हैं कि जब कोई रोग किसी भी उपाय से ठीक नहीं होता वो केवल आयुर्वेद के द्वारा ही जड़मूल से ठीक होता है लेकिन कुछ लोगों के मति मारे जाने के कारण अपने को संकट में डाल लेते हैं।
इसे नजर अंदाज कर क्षणिक इलाज से रोग को दबा कर अपने जीवन को संकट में मत डालिए क्योंकि यह जिद्दी व लाईलाज बीमारी है यह दवा से दबकर बार-बार फिर उभरता है। क्योंकि इसका जड़ चमड़ी में नहीं कहीं और है। क्या आपको किसी भी प्रकार का लाईलाज चमड़ी रोग है सोरायसिस सिर एवं शरीर से तांबे रंग के छिलके, खुजली, रुसी, जोड़ों में दर्द, सुजन अंगुलियों का टेढ़ा होना नाखुनों का सड़ना पुराना एक्जिमा रोग है। क्या आप किसी प्रकार के यौन समस्या यौन कमजोरी व यौन रोग से परेशान है जैसे : शीघ्रपतन, स्वप्नदोष, पेशाब से धातु जाना, उत्तेजना की कमी, मधुमेह जन्य नपुंसकता इत्यादि। ये गुप्त रोगों के नीम हकीमों से बचकर रहे तो इनकी झुठी बातें एवं निराशा से बच सकते हैं।
वायरो रिसर्च एन्ड स्किन केयर क्लिनिक
आई.एस. ओ. सर्टिफाईड
सुविख्यात चिकित्सक
डॉ. एच.सी.वी. अग्रवाल (BAMS MD)
(चर्म रोग विशेषज्ञ)
निशांत अग्रवाल (फार्मा सांईटिस्ट)
रेल्वे स्टेशन रोड, स्वरूप टॉकीज के सामने बजाज गोल्ड फाइनेंस के पीछे, दुर्ग
98271-99213,94255-55659
96177-89223,93032-42200
गुरुवार अवकाश, मिलने का समय दोपहर 12 से 7 बजे तक
छोटा लिंग निराश क्यों?
जोश जगा दे धूम मचा दे।
18 से 80 वर्ष तक लाभदायक
लिंगको 8-9 ईन्च लम्बा मोटा, कठोर बनाये। सैक्स टाइम 30 से 45 मिनट बढाएं।
नसों की कमजोरी नामर्दी, धातु का पतलापन, शुगर, बी.पी. में भी जबरदस्त लाभदायक।
घर बैठे मंगवाये।
लाभ नही तो पैसे वापिस।
09083218330

किराया

किराया- ग्लैक्सी अपार्टमेन्ट, उस्लापुर ओव्हर ब्रिज के पास मेन रोड पर 2BHK Flat, 2nd Floor पर किराये से देना है सेमिफर्निश्ड किराया 14000/- शासकीय कर्मचारी को प्राथमिकता सम्पर्क करें- 8827789588 **(42044)**

फायनेंस

फायनेंस- वसुधा फाइनेन्स कम्पनी समस्त प्रकार के लोन कृषि बिजनेस समूह लोन पर्सनल लेबर कार्ड, डेयरी फार्म होम लोन आधार कार्ड पर 40000 से 50लाख तक 2% ब्याज 30% छूट समस्त लोन क रा ये - 9 7 7 0 8 3 3 0 9 9 **(4346)**

आपके सपनों का आशियाना®
जल्द होगा आपका...
पढ़ते रहे हरिभूमि क्लासिफाइड
सब कुछ है यहां

सूचना

पाठकों से अनुरोध है कि वे समाचार पत्र में प्रकाशित किसी भी विज्ञापन के संबंध में किसी भी प्रकार का कदम उठाने (पैसे भेजने, कोई भी खर्च उठाने, चिकित्सकीय सलाह, विवाह संबंधित) या किसी भी वादे-दावे पर अमल करने से पहले अच्छी तरह से जांच पड़ताल कर लें। पाठक पूर्ण जानकारी लेवें व स्वविवेक से निर्णय लेकर ही लेन देन करें। किसी भी उत्पाद या सेवाओं के संबंध में किए किसी भी विज्ञापनदाता के किसी प्रकार के दावों की हरिभूमि (प्रेस प्रबंधक व कर्मचारी) की कोई जिम्मेदारी नहीं होगी। प्रकाशक, संपादक कर्मचारी और हरिभूमि के स्वामी किसी विज्ञापन के संबंध में उठाए किसी कदम के नतीजे और विज्ञापन दाताओं के अपने वायदों पर खरा न उतरने के लिए जिम्मेदार नहीं होंगे।

भारत में जन्मे न्यूजीलैंड के ओपनर जीत रावल ने छोड़ा बल्ला

एजेंसी ▶▶| ऑकलैंड



भारत में जन्में न्यूजीलैंड के पूर्व सलामी बल्लेबाज जीत रावल ने पेशेवर क्रिकेट से संन्यास ले लिया है। अहमदाबाद के विद्यानगर स्कूल में पार्थिव पटेल के सलामी जोड़ीदार रहे रावल किशोरावस्था में न्यूजीलैंड चले गए थे।

अपने अंतरराष्ट्रीय करियर में 24 टेस्ट मैच खेलने वाले 38 वर्षीय रावल ने नार्दर्न डिस्ट्रिक्ट्स क्रिकेट एसोसिएशन से कहा, 'मैंने पूरे सम्मान के साथ यह फैसला किया है। मुझे शांति और बहुत संतुष्टि महसूस हो रही है।' उन्होंने कहा, 'मेरे बचपन का सपना निश्चित रूप से न्यूजीलैंड की तरफ से खेलना था। यह केवल मेरा सपना ही नहीं था बल्कि मेरे पिता का भी सपना था। हमें मौका दिखा और वह परिवार के साथ न्यूजीलैंड आ गए ताकि मैं अपना सपना पूरा कर सकूं।' रावल ने न्यूजीलैंड की तरफ से 24 टेस्ट मैच में 30.07 की औसत से 1143 रन बनाए, जिसमें एक शतक और 7 अर्धशतक शामिल हैं। उन्होंने प्रथम श्रेणी क्रिकेट में 24 शतक और 50 अर्धशतकों की मदद से 10432 रन बनाए।

रावल ने न्यूजीलैंड की तरफ से पाकिस्तान के खिलाफ नवंबर 2016 में क्राइस्टचर्च में टेस्ट क्रिकेट में पदार्पण किया था। उन्होंने अपना आखिरी टेस्ट मैच ऑस्ट्रेलिया के खिलाफ सिडनी में जनवरी 2020 में खेला था।

22 अक्टूबर से क्राइस्टचर्च में 5 मैचों की टी20 सीरीज

न्यूजीलैंड को झटका, भारत के खिलाफ सीरीज से बाहर चैपमैन और फाउल्क्स

एजेंसी ▶▶| ऑकलैंड



न्यूजीलैंड के मार्क चैपमैन और जैक फाउल्क्स चोटिल होने के कारण भारत के खिलाफ 22 अक्टूबर से क्राइस्टचर्च में शुरू होने वाली 5 मैचों की टी20 अंतरराष्ट्रीय क्रिकेट सीरीज से बाहर हो गए हैं। बाएं हाथ के बल्लेबाज चैपमैन पिछले महीने यूरोपीय टी20 लीग के दौरान चोटिल हो गए थे। उनके बाएं पांव की मांसपेशियों में खिंचाव आ गया था और वह अभी तक पूरी तरह फिट नहीं हो पाए हैं। तेज गेंदबाज फाउल्क्स के दाहिने कूल्हे में हाल ही में कैंटरबरी में अभ्यास सत्र के दौरान चोट लग गई थी। चैपमैन ने अब तक 113 टी20 अंतरराष्ट्रीय मैच खेले हैं। यह 32 वर्षीय बल्लेबाज भारत के खिलाफ वनडे सीरीज में वापसी कर सकता है लेकिन फाउल्क्स की वापसी की कोई निश्चित समयसीमा नहीं है।

क्लार्कसन और टिकनर को मौका

ऑलराउंडर जोश क्लार्कसन और तेज गेंदबाज ब्लेयर टिकनर को इन दोनों खिलाड़ियों के स्थान पर टीम में शामिल किया गया है। न्यूजीलैंड के मुख्य कोच रॉब वाल्टर ने स्वीकार किया कि टी20 सीरीज से पहले दो प्रमुख खिलाड़ियों का चोटिल होना टीम के लिए बड़ा झटका है। वॉल्टर ने कहा, "मार्क और जैक के लिए मुझे बहुत दुख है और मैं उनके शीघ्र स्वस्थ होने की कामना करता हूं। हमें खुशी है कि हम जोश और ब्लेयर की विशेषज्ञता का फायदा उठा सकते हैं। यह दोनों खिलाड़ी इस सीरीज में खेलने के लिए बेहद उत्साहित हैं।' टी20 सीरीज का आखिरी मैच एक नवंबर को हैमिल्टन में खेला जाएगा।

खबर संक्षेप



आज से सीनियर हॉकी चैंपियनशिप

झांसी। देश भर की 29 टीम शनिवार से शुरू होने वाली 16वीं हॉकी इंडिया सीनियर पुरुष राष्ट्रीय चैंपियनशिप में भाग लेंगी। हॉकी इंडिया ने घोषणा की कि टूर्नामेंट का फाइनल 21 अक्टूबर को खेला जाएगा। पंजाब इस प्रतियोगिता का मौजूदा चैंपियन है। राष्ट्रीय चैंपियनशिप के लिए टीम को तीन डिवीजन में बांटा गया है, जिनमें डिवीजन ए, डिवीजन बी और डिवीजन सी शामिल हैं। डिवीजन ए में 12 टीमें शामिल हैं, जिन्हें तीन-तीन टीमों के चार पूल में बांटा गया है। पूल ए में पंजाब, तमिलनाडु और बंगाल, जबकि पूल बी में मध्यप्रदेश, महाराष्ट्र और पुडुचेरी शामिल हैं। पूल सी में उत्तर प्रदेश, कर्नाटक और चंडीगढ़, जबकि पूल डी में मणिपुर, हरियाणा और दिल्ली शामिल हैं। पूल चरण के बाद 18 अक्टूबर को क्वार्टर फाइनल होंगे। सेमीफाइनल 19 अक्टूबर को खेले जाएंगे। इसके बाद तीसरे स्थान का मैच और फाइनल 21 अक्टूबर को होंगे। डिवीजन बी में दो पूल में 10 टीमें प्रतिस्पर्धा करेंगी।

एसए20 नीलामीः 16.89 करोड़ में बिके के राउल्स

डरबन। दक्षिण अफ्रीका की टी-20 लीग एसए20 के पांचवें सीजन की नीलामी में 18 साल के युवा क्रिकेटर जेसन राउल्स ने सबको चौंका दिया। महज एक टी-20 मैच का अनुभव रखने वाले इस खिलाड़ी पर फ्रेंचाइजी ने इतनी बड़ी बोली लगाई कि वह नीलामी के सबसे महंगे खिलाड़ी बन गए। उन्हें अपनी टीम में शामिल करने के लिए एमआई केप टाउन और जोबर्ग सुपर किंग्स के बीच कड़ी प्रतिस्पर्धा देखने को मिली। आखिरकार जोबर्ग सुपर किंग्स ने बाजी मारते हुए राउल्स को करीब 16.89 करोड़ रुपए में खरीद लिया। राउल्स अभी केवल 18 साल के हैं और अपनी पढ़ाई भी पूरी कर रहे हैं। इतने कम अनुभव के बावजूद उन पर लगी करोड़ों की बोली ने क्रिकेट जगत का ध्यान खींचा है।

चाइना स्मैशः सेमीफाइनल में हारे मानव-मानुष

बीजिंग। मानव ठक्कर और मानुष शाह की जोड़ी डब्ल्यूटीटी चाइना स्मैश टेबल टेनिस टूर्नामेंट के पुरुष युगल सेमीफाइनल में दक्षिण कोरिया के लिम जोंगहून और ओह जुनसंग के हाथों सीधे गेम में हार गई। भारत की दूसरी वरीयता प्राप्त जोड़ी को केवल 20 मिनट में कोरियाई टीम से 8-11 6-11 3-11 से हार का सामना करना पड़ा।

शंघाई मास्टर्स टेनिस : सीधे सेटों में जीते ज्वेरेव और बेन, तीसरे दौर में पहुंचे

जीत के साथ शेल्टन ने मनाया 24वां जन्मदिन



एजेंसी ▶▶| शंघाई

अमेरिकी ओपन चैंपियन अलेक्जेंडर ज्वेरेव और अपना 24वां जन्मदिन मना रहे बेन शेल्टन ने सीधे सेटों में जीत दर्ज करके शंघाई मास्टर्स टेनिस टूर्नामेंट के तीसरे दौर में जगह बनाई। अमेरिकी ओपन के फाइनल में शेल्टन को हराने वाले शीर्ष वरीयता प्राप्त ज्वेरेव ने चीन के वाइल्ड कार्ड से प्रवेश पाने वाले वू यिबिंग को 6-4, 7-6 (4) से पराजित किया। दूसरी तरफ शेल्टन ने इस एटीपी 1000-स्तरीय टूर्नामेंट में डेनियल अल्टमायर पर 6-3, 7-6 (6) से जीत हासिल करके शानदार तरीके से अपना जन्मदिन मनाया। इस बीच नौवीं वरीयता प्राप्त एलेक्स डी मिनौर को वॉकओवर मिला, जिससे वह तीसरे दौर में पहुंच गए। उनके प्रतिद्वंदी एलेक्स मोलकान ने किसी अज्ञात बीमारी के कारण मैच से नाम वापस ले लिया था। एक अन्य मैच में क्वालीफायर रेई सकामोटो ने 23वीं वरीयता प्राप्त एंड्री रुबलेव को 6-4, 6-4 से हराकर उलटफेर किया।



सकामोटो ने किया बड़ा उलटफेर रुबलेव को हराया

शंघाई मास्टर्स में एक बड़ा उलटफेर करते हुए जापानी क्वालीफायर रेई सकामोटो ने कोर्ट 3 पर दूसरे राउंड में पूर्व फाइनलिस्ट एंड्री रुबलेव को 6-4, 6-4 से हरा दिया। वर्ल्ड नंबर 137 ने शानदार प्रदर्शन करते हुए वर्ल्ड नंबर 23 को 1 घंटे 22 मिनट तक चले मुकाबले में सीधे सेटों में हराया। सकामोटो ने मैच में रुबलेव की दो बार सर्विस तोड़ी और दोनों ब्रेक पॉइंट बचाकर राउंड ऑफ 32 में जगह बनाई।

पहले गेम में तोड़ी रुबलेव की सर्विस

उन्होंने मैच के पहले गेम में रुबलेव की सर्विस तोड़कर मैच की शुरुआत की, फिर अपनी सभी सर्विस बचाकर पहला सेट 35 मिनट में अपने नाम कर लिया। दोनों खिलाड़ियों ने अपनी सर्विस बरकरार रखी और स्कोर 4-4 से बराबर था, इससे पहले सकामोटो ने सर्विस तोड़कर 5-4 की बढ़त बनाई, फिर अपनी सर्विस बचाकर 46 मिनट में दूसरा सेट जीतकर मैच जीत लिया। युवा जापानी खिलाड़ी अपनी सर्विस में भी बेहतर था, क्योंकि उसने अपनी पहली सर्विस पर 77 प्रतिशत और दूसरी सर्विस पर 62 प्रतिशत पॉइंट जीते। रुबलेव ने अपनी पहली सर्विस पर 76 प्रतिशत पॉइंट जीते और अपनी दूसरी सर्विस पर सिर्फ 56 प्रतिशत पॉइंट जीते।

2023 के शंघाई ओपन में फाइनलिस्ट रहे रुबलेव

रुबलेव शंघाई में 2023 के फाइनलिस्ट रहे हैं। वह तीन साल पहले फाइनल में पहुंचे थे और टाइटल क्लैश में ह्यूबर्ट हुरकाज से हार गए थे। रुबलेव ने इस साल सिर्फ एक टूर-लेवल टाइटल जीता है। उन्होंने साल की शुरुआत में नॉर्डिया ओपन जीता था। कुल मिलाकर, उनके नाम 18 टूर-लेवल टाइटल हैं, लेकिन उन्होंने शंघाई मास्टर्स नहीं जीता है। वह 2024 में राउंड ऑफ 32 में पहुंचे थे।

रांची में उलटफेर, 500+ स्कोर वेस्टइंडीज का ऐतिहासिक रन चेज



- दूसरे टी20 में भारत की हार वेस्टइंडीज ने सीरीज में बराबरी
- कप्तान होप ने 45 गेंद में ठोके 102 रन

एजेंसी ▶▶| रांची

कप्तान शाइ होप के नाबाद 102 रन की मदद से वेस्टइंडीज ने दूसरे टी20 मैच में शुक्रवार को जीत के लिए रिकॉर्ड 250 रन के लक्ष्य का पीछा करते हुए भारत को 6 विकेट से हराकर तीन मैचों की श्रृंखला 1-1 से बराबर कर ली। भारत के 5 विकेट पर 249 रन के जवाब में वेस्टइंडीज के लिए होप ने 45 गेंद में 6 चौकों और 9 छक्कों की मदद से नाबाद 102 रन बनाए। वहीं शेरफान रदरफोर्ड ने 37 गेंद में 84 रन बनाए। इन दोनों पारियों की मदद से वेस्टइंडीज ने 18. 3 ओवर में ही लक्ष्य हासिल कर लिया। भारत ने पहला मैच लखनऊ में 8 विकेट से जीता था ।

सैमसन ने खेली आक्रामक पारी

भारत के लिए संजू सैमसन 82 रन की आक्रामक पारी के साथ फॉर्म में लौटे जबकि श्रेयस अय्यर और तिलक वर्मा ने भी उपयोगी पारियां खेली। सैमसन ने 21 गेंदों में अपना नौवां टी20 अर्धशतक जमाया। उन्होंने ईशान किशन (22 गेंदों में 43 रन) के साथ 97 रन की साझेदारी की । दोनों ने 11 ओवर के बाद 12 की रनरेट से भारत को एक विकेट पर 139 रन तक पहुंचाया। अपने घरेलू मैदान पर खेल रहे ईशान ने अपनी पारी में 6 चौके और दो छक्के लगाए। आफ स्पिनर रोस्टन चेस ने इस साझेदारी को तोड़ा और लगातार दो विकेट लिए।

होप की शानदार पारी

होप और रदरफोर्ड ने भारत के स्पिन आक्रमण की धज्जियां उड़ा दी। पहले टी20 में अर्धशतक जमाने वाले होप ने उसी लय को कायम रखते हुए शतक जड़ा। उन्होंने अक्षर पटेल को छक्का लगाकर दूसरा टी20 शतक पूरा किया और टीम को जीत तक पहुंचाया। रदरफोर्ड ने उनका पूरा साथ दिया और सिर्फ 54 गेंद में 120 रन की साझेदारी की।

आज से आईएसएसएफ विश्व कप कुसाले और सरबजोत लेंगे हिस्सा

एजेंसी ▶▶| काहिरा



राइफल थ्री पोजिशंस टीम की अगुवाई करेंगी अंजुम : महिलाओं की राइफल स्पर्धाओं में दो बार की ओलंपियन अंजुम मौदगिल 50 मीटर राइफल थ्री पोजिशंस टीम का नेतृत्व करेंगी, जिसमें आयुषी पोद्दार और मानिनी कौशिक भी शामिल हैं। निशानेबाज आर्या राजेश बोर्से महिलाओं की 10 मीटर एयर राइफल स्पर्धा में ख्याति चौधरी और इस्मिता भोवाल के साथ हिस्सा लेंगी।

ओलंपिक कांस्य पदक विजेता स्वप्निल कुसाले और सरबजोत सिंह शनिवार से शुरू होने वाले आईएसएसएफ राइफल-पिस्टल विश्व कप में 24 सदस्यीय भारतीय निशानेबाजी दल की अगुवाई करेंगे। भारतीय टीम देहरादून में राष्ट्रीय ट्रेनिंग शिविर में हिस्सा लेने के बाद काहिरा पहुंची।

भारत आठ व्यक्तिगत ओलंपिक स्पर्धाओं और दो मिश्रित टीम स्पर्धाओं में हिस्सा लेगा। भारतीय दल में अनुभवी ओलंपियन के साथ उभरते हुए युवा निशानेबाज भी शामिल हैं। पुरुषों की 50 मीटर राइफल थ्री पोजिशंस स्पर्धा में स्वप्निल कुसाले के साथ अखिल श्योराण और एड्रियन करमाकर भारतीय चुनौती पेश करेंगे। ओलंपियन अर्जुन बबूता पुरुषों की 10 मीटर एयर राइफल टीम की अगुवाई करेंगे।

33 गेंद में जीरो, ऑस्ट्रेलिया के ओपनर का अनचाहा रिकॉर्ड

एजेंसी ▶▶| डरबन

ऑस्ट्रेलिया और साउथ अफ्रीका के बीच तीन टेस्ट की सीरीज का पहला मैच 9 अक्टूबर से डरबन में शुरू हुआ। इसके साथ ही एक नई ओपनिंग जोड़ी ऑस्ट्रेलिया ने उतारी। मगर नतीजा वही रहा, जो पिछले कुछ मैचों में रहा था, नाकामी।

10 साल फिर से टेस्ट मैच खेलने उतरे निक मेडिनसन 33 गेंद खेलने के बाद भी खाता नहीं खोल सके और मार्को यानसन के शिकार बन गए। गेंद उनके बल्ले से लगकर स्टंप्स बिखेर गई। यह 26 साल में किसी भी टेस्ट ओपनर का सबसे खराब प्रदर्शन रहा। इससे पहले साल 2000 में जिम्बाब्वे के ट्रेवर ग्रिपर वेस्ट इंडीज के सामने 36 गेंद खेलने के बाद भी खाता नहीं खोल सके थे। मेडिनसन ने 2016 में साउथ अफ्रीका के सामने ही टेस्ट डेब्यू किया था।



18 महीने बाद खेला फर्स्ट क्लास क्रिकेट

मेडिनसन का 33 गेंद में जीरो पर आउट होना एक टेस्ट पारी में किसी भी ऑस्ट्रेलियाई बल्लेबाज का दूसरा सबसे खराब प्रदर्शन है। रिकॉर्ड माइक व्हाइटनी के नाम है, जो 1981 में इंग्लैंड के खिलाफ 42 गेंद में बिना खाता खोले आउट हुए थे। मेडिनसन 18 महीने बाद फर्स्ट क्लास क्रिकेट खेल रहे थे। इससे पहले वे इस फॉर्मेट में आखिरी बार मार्च 2025 में खेले थे। टेस्टिकुलर कैंसर के चलते उन्हें खेल से दूरी बनानी पड़ी। उन्होंने कैंसर से उबरने के लिए सर्जरी कराई और नौ सप्ताह तक कीमोथैरेपी ली।

खेल मंत्री से मिले पैरा निशानेबाज



नई दिल्ली। आगामी आइची-नागोया पैरा एशियाई खेलों के लिए चयन प्रक्रिया में कथित भ्रष्टाचार के खिलाफ प्रदर्शन कर रहे पैरा निशानेबाजों ने शुक्रवार को खेल मंत्री मनसुख मांडविया से मुलाकात की और खेल प्रशासन में कथित खामियों को लेकर अपनी चिंताएं उनके सामने रखीं। तीन निशानेबाजों के एक प्रतिनिधिमंडल ने खेल मंत्री से मुलाकात की और अपना आरोप दोहराया कि भारतीय पैरालंपिक समिति (पीसीआई) ने 18 अक्टूबर से शुरू होने वाले खेलों के लिए चार ऐसे निशानेबाजों को शामिल करने के उद्देश्य से चयन के नियमों में ढील दी, जो निर्धारित मानदंडों पर खरे नहीं उतरते थे। एशिया में तीसरी रैंकिंग पर काबिज पैरा पिस्टल निशानेबाज संदीप कुमार ने पहले चयन प्रक्रिया में पक्षपात का आरोप लगाया था। उनका दावा था कि महाद्वीपीय रैंकिंग में 14वें स्थान पर मौजूद रुद्रांश खंडेलवाल को उनसे और मौजूदा एशियाई नंबर एक आकाश पर तरजीह देते हुए चुन लिया गया।

दक्षिण पूर्व मध्य रेलवे
निविदा सूचना

No. 110/06/ कैब एसी2-WAG9-2026, दिनांक: 01.10.2026.
निविदा सूचना क्र.: 110-06-CabAC2-WAG9-2026, Date: 01.10.2026.
कार्य का नाम: रायपुर के डीजल लोको शेड में 02 साल की अवधि के लिए 3–फेज लोकोमोटिव (WAG9 और EF12K) के माइनर और मेजर इंस्पेक्शन शेड्यूल के दौरान रूफ–माउंटेड CAB AC यूनिट की मरम्मत और रखरखाव। मात्राः 59 लोको। **निविदा मूल्यः** ₹ 56,67,892.35. **अग्रिम धन राशिः** ₹ 1,13,400/-. **निविदा दस्तावेज की लागतः** शून्य।
निविदा बंद होने की तिथि व समयः 24.10.2026 को 11:00 बजे।
निविदा आमंत्रित करने वाला प्राधिकरणः वरिष्ठ मंडल यांत्रिक अभियंता (डी) डी. एल. एस. रायपुर/ दक्षिण पूर्व मध्य रेलवे।
इस निविदा के खिलाफ मैनुअल प्रस्ताव की अनुमति नहीं है और इस तरह के किसी भी मैनुअल प्रस्ताव को अस्वीकार कर दिया जाएगा। अधिक जानकारी के लिए पात्रता मानदंड और उपरोक्त कार्य के लिए पूर्ण विवरण वरिष्ठ मंडल यांत्रिक अभियंता (डी)/ डी.एल.एस./दक्षिण पूर्व मध्य रेलवे/रायपुर के कार्यालय से संपर्क करें या हमारी वेबसाइट **www.ireps.gov.in** पर उपलब्ध निविदा दस्तावेज देखें या डाउनलोड करें।
वरिष्ठ मंडल यांत्रिक अभियंता (डी) डी.एल.एस./रायपुर
PR/R/Sr.DME(DLS)/PCN/230
South East Central Railway @secrail

बैंक ऑफ इंडिया Bank of India BOI
रायगढ़ शाखा: साहेबराम सदन, कोतरा रोड, रायगढ़
मो.-9202283593, ईमेल: raigarh.raipur@bankofindia.bank.in

कब्जा नोटिस (अचल संपत्तियों हेतु)

जबकि, अधोहस्ताक्षरी, जो कि **बैंक ऑफ इंडिया** के प्राधिकृत अधिकारी हैं, ने वित्तीय आस्तियों का प्रतिभूतिकरण और पुनर्गठन तथा प्रतिभूति हित का प्रवर्तन अधिनियम, 2002 के अधीन और प्रतिभूति हित का (प्रवर्तन) नियमावली, 2002 के नियम 8 के साथ पठित धारा 13(12) के अंतर्गत प्रदत्त शक्तियों का प्रयोग करते हुए निम्नलिखित उधारकर्ताओं को डिमांड नोटिस की तिथि एवं राशि नीचे में दर्शायी गयी है , उक्त नोटिस की प्राप्ति की तारीख से 60 दिनों के भीतर अदा करने जारी किय गया। उधारकर्ताओं द्वारा देय राशि का भुगतान न किए जाने के कारण, उधारकर्ताओं एवं सामान्य जनता को एतद् द्वारा सूचित किया जाता है कि अधोहस्ताक्षरी ने उक्त अधिनियम की धारा 13(4) के अंतर्गत प्रदत्त शक्तियों का प्रयोग करते हुए, उक्त नियमों के नियम 8 के साथ पठित, नीचे उल्लिखित तिथि को निम्न वर्णित संपत्ति का कब्जा कर लिया गया है। विशेष रूप से उधारकर्ताओं और जनसामान्य को एतद् द्वारा चेतावनी दी जाती है कि इस संपत्ति से संबधित कोई लेन देन नहीं करें। निम्नलिखित संपत्ति से संबधित किसी भी प्रकार का लेन देन इस पर वर्णित बकाया राशि के लिये **बैंक ऑफ इंडिया** के निर्मित प्रभार के अध्यधीन होगी। प्रतिभूत आस्ति के मोचन के लिए उपलब्ध समय के संबंध में, उधारकर्ताओं का ध्यान अधिनियम की धारा 13 की उप-धारा (8) के प्रावधानों की ओर आकर्षित किया जाता है.

क्र.	उधारकर्ताओं का नाम	1) मांग सूचना की तिथि/2) कब्जे की तिथि	बकाया राशि	अचल संपत्तियों का विवरण
1.	**उधारकर्ता: मेसर्स शारदा सिंह राजपूत, प्रो.- श्री शारदा सिंह राजपूत,** धांगरडीपा, बावलीकुवा, शीतला मंदिर के पास, कोतरा रोड, तह. एवं जिला-रायगढ़, छ.ग. 496001	(1)16.02.2026 (2) 06.10.2026	रू 25,60,118.00 + ब्याज एवं अन्य खर्चे 25.12.2025 से प्रभावी	खसरा नंबर 152/3/ख, गोपालपुर, वार्ड नंबर 47, ज़िला-रायगढ़ (छत्तीसगढ़) में क्षेत्रफल 0.045 हेक्टेयर (455.855 वर्ग मीटर) पर स्थित आवासीय संपत्ति का समस्त भाग तथा अंश, मालिकाना हक़- श्री शारदा सिंह राजपूत. सीमाएँ: उत्तर: विक्रेता की भूमि, दक्षिण: सड़क, पूर्व: विक्रेता की भूमि, पश्चिम: विक्रेता की भूमि।
2.	**उधारकर्ता: मेसर्स हरिंदर प्रसाद यादव, प्रो.- श्री हरिंदर प्रसाद यादव,** दुकान नंबर 30, कृष्णा शॉपिंग मॉल, तह. एवं जिला- रायगढ़, छ.ग. 496001	(1)01.07.2026 (2) 06.10.2026	रू 75,69,213.87 + ब्याज एवं अन्य खर्चे 21.04.2026 से प्रभावी	खसरा नंबर 627/1, प.ह. नंबर 14, गांव कैरपुर, तहसील एवं जिला – रायगढ़ (छत्तीसगढ़) में क्षेत्रफल 0.364 हेक्टेयर पर स्थित व्यावसायिक प्लॉट एवं भवन का समस्त भाग तथा अंश, मालिकाना हक़- जमानतदार श्री हीरालाल यादव पिता श्री हरिंदर प्रसाद यादव। सीमाएं: उत्तर: सड़क, दक्षिण: अन्य का प्लॉट, पूर्व: मनोहर की भूमि, पश्चिम: श्याम दास का प्लॉट।

दिनांक: 10.10.2026, स्थान- रायगढ़ — प्राधिकृत अधिकारी, बैंक ऑफ इंडिया

Indira Gandhi Krishi Vishwavidyalaya
इंदिरा गांधी कृषि विश्वविद्यालय
Lingo Mudiyal College of Agriculture and Research Station, Narayanpur(C.G.)
लिंगो मुदियाल कृषि महाविद्यालय एवं अनुसंधान केन्द्र, नारायणपुर (छ.ग.)
Email: cars.narayanpur@igkv.ac.in

No./Dean/LMCARS/NPR/2026-27/1072 Narayanpur, Date: 09/10/2026

Walk-in-Interview

Applications are invited for engaging guest teachers in Agricultural Extension, Entomology, Genetics & Plant Breeding, Soil Science, Agro Meteorology, Agricultural Statistics and Livestock Production Management. The interview will be held on 27th October 2026 at 11:00 AM in the Seminar Hall of the College of Agriculture, Raipur. The candidate shall submit their Application by Registered/speed post/by- hand on or till 19th October 2026 at Lingo Mudiyal College of Agriculture and Research Station, Kerlapal, Narayanpur, 494661. The details of qualification etc. can be seen in the University website- *https://igkv.ac.in/site/*

Dean
अधिष्ठाता
लिंगो मुदियाल कृषि महाविद्यालय एवं अनुसंधान केन्द्र नारायणपुर(छ.ग.)

छत्तीसगढ राज्य विद्युत वितरण कंपनी मर्यादित
(छत्तीसगढ शासन का एक उपक्रम) छत्तीसगढ़ राज्य विद्युत मण्डल की उत्तरवर्ती कंपनी

- बिजली बन्द की सूचना :-

समस्त विद्युत उपभोक्ताओ को सूचित किया जाता है कि, विद्युत लाईनों एवं उपकरणों के दीपावली पूर्व आवश्यक रखरखाव हेतु निम्नलिखित क्षेत्रों में अंकित तिथि एवं समय पर विद्युत प्रवाह बन्द रहेगा। सम्मानीय उपभोक्ताओं को होने वाली असुविधा के लिए खेद है।

क्र0	फीडर का नाम	दिनांक	समय	प्रभावित क्षेत्र
1	घौरपुर टाउन	11.10.2026	सुबह 09 से 03 बजे तक	11 केव्ही धौरपुर टाउन फीडर से संबंधित समस्त ग्राम।
2	आई0पी0	12.10.2026	सुबह 09 से 03 बजे तक	11 केव्ही आई0पी0 फीडर से संबंधित समस्त ग्राम।
3	धौरपुर ग्रामीण	13.10.2026	सुबह 09 से 03 बजे तक	11 केव्ही धौरपुर ग्रामीण फीडर से संबंधित समस्त ग्राम।
4	डुमरडीह	14.10.2026	सुबह 09 से 03 बजे तक	11 केव्ही डूमरडीह फीडर से संबंधित समस्त ग्राम।
5	कोइलारी	15.10.2026	सुबह 09 से 03 बजे तक	11 केव्ही कोईलारी फीडर से संबंधित समस्त ग्राम।
6	जोरी	16.10.2026	सुबह 09 से 03 बजे तक	11 केव्ही जोरी से संबंधित समस्त ग्राम।
7	सहनपुर	17.10.2026	सुबह 09 से 03 बजे तक	11 केव्ही0 सहनपुर से संबंधित समस्त ग्राम।
8	करौली	18.10.2026	सुबह 09 से 03 बजे तक	11 केव्ही0 करौली से संबंधित समस्त ग्राम।
	33/11 केव्ही चंगोरी			
10	आई0पी0	21.10.2026	सुबह 09 से 03 बजे तक	33/11 केव्ही चंगोरी से 11 केव्ही0 आई0पी0 फीडर संबंधित समस्त ग्राम।
11	डूमकी	22.10.2026	सुबह 09 से 03 बजे तक	33/11 केव्ही चंगोरी से 11 केव्ही0 डूमकी फीडर संबंधित समस्त ग्राम।
12	खुरंडीह	23.10.2026	सुबह 09 से 03 बजे तक	33/11 केव्ही चंगोरी से 11 केव्ही खुरंडीह फीडर संबंधित समस्त ग्राम।
13	सखौली	24.10.2026	सुबह 09 से 03 बजे तक	33/11 केव्ही चंगोरी से 11 केव्ही0 सखौली फीडर संबंधित समस्त ग्राम।

टीप:–1. आवश्यकतानुसार समय में परिवर्तन किया जा सकता है।
2. बिजली चोरी दण्डनीय अपराध है।
3. स्वहित एवं राष्ट्रहित में ऊर्जा बचाए।

कार्यपालन यंत्री (संचा/संधा)
छ0रा0वि0वि0कं0म0, अंबिकापुर

समुद्री लुटेरों के खजाने की रक्षा करते हैं जहरीले सांप

स्नैक आईलैंड पर इंसानों की 'नो एंट्री'

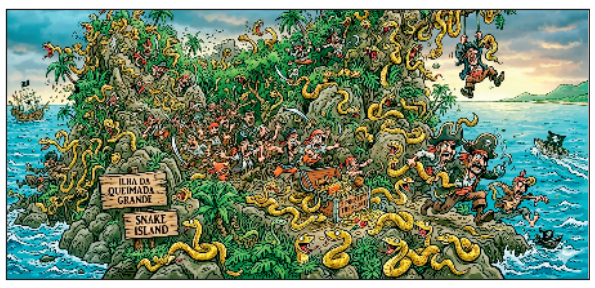

ब्रासीलिया। ब्राजील के तट के पास एक छोटा सा द्वीप है। इसका नाम इल्हा दा क्विमाडा ग्रांडे है लेकिन यह दुनियाभर में स्नेक आइलैंड (सांपों का द्वीप) के नाम से मशहूर है। यह द्वीप वर्षों से एडवेंचर पसंद करने वालों और वैज्ञानिकों को आकर्षित कर रहा है। हालांकि इस द्वीप पर जाना बिल्कुल आसान नहीं है। यह ऐसी जगह है, जहां बिना किसी सुरक्षा और तैयारी के जाने पर शायद कोई एक घंटा भी जिंदा नहीं रह सकेगा। इसकी वजह इस द्वीप पर पाए जाने वाले सांप हैं। ऐसे में इसे 'नो गो जोन' बनाया गया है। साओ पाउलो से 20 मील दूर 43 हेक्टेयर के आकार वाले इस द्वीप पर दुनिया में सबसे ज्यादा जहरीले सांपों में से एक प्रजाति पाई जाती है। इल्हा दा क्विमाडा ग्रांडे पर वाइपर की बोथ्रोप्स इंसुलारिस प्रजाति बड़ी संख्या में है जो दुनिया में कहीं और नहीं मिलती। इसे गोल्डन लांसहेड वाइपर कहा जाता है। इस सांप का जहर बहुत ज्यादा जानलेवा है। गोल्डन लांसहेड का जहर दक्षिण अमेरिका के दूसरे हिस्सों में पाए जाने वाले इस तरह के वाइपर के जहर से पांच गुना ज्यादा जानलेवा होता है।

आइलैंड जाने पर रोक

इल्हा दा क्विमाडा ग्रांडे पर सांपों और खतरनाक जीवों की मौजूदगी की वजह से ब्राजील सरकार ने द्वीप पर जाने पर रोक लगा रखी है। अगर किसी को यहां जाना है तो उसे परमिट लेना पड़ता है। यहां खासतौर से सांपों और खतरनाक जानवरों पर रिसर्च करने वाले लोग जाना चाहते हैं। स्नेक आइलैंड पर जाने की इजाजत उन सशस्त्र बलों को है, जो द्वीप पर बनी एकमात्र इमारत (लाइटहाउस) की देखभाल करते हैं। इस द्वीप को लेकर ब्राजील में कई तरह की कहानियां हैं। इनमें सबसे लोकप्रिय यह है कि द्वीप पर सांपों की भरमार के नीचे समुद्री लुटेरों का छिपाया हुआ खजाना दबा है और सांप इसकी रक्षा करते हैं।

चेहरे की चर्बी घटायें

चेहरे की झुर्रियां व चर्बी का वेजर द्वारा ईलाज
छ.ग.शासन से मान्यता प्राप्त
कालड़ा प्लास्टिक
कॉस्मेटिक सर्जरी एवं बर्न सेंटर
आर.के.सी.के सामने, चौबे कालोनी एवं पचपेढ़ी नाका, धमतरी रोड, कलर्स मॉल के पास, रायपुर
कॉल : 9827143060/8871003060
Ajay 9827144371

IB group | ABIS

देश की अग्रणी पोल्ट्री कंपनी
एबिस फूड्स एंड प्रोटीन (आईबी ग्रुप)
सिक्योरिटी प्रोफेशनल्स की
26 राज्यों के लिए सीधी भर्ती
योग्यता : एनसीसी कैडेट्स को प्राथमिकता, 10वी / 12वी पास,
उम्र : 40 साल से कम
वेतन : बेस्ट इन इंडस्ट्री
वॉक-इन इंटरव्यू : 12 अक्टूबर, 2026
समय : सुबह 09 से 05 तक
स्थान : होटल सिल्वर ओक 26/1, मगरपारा रोड, बिलासपुर, छ.ग. 495001
ज़रूरी दस्तावेज: 10वी / 12वी की मार्कशीट, आधार कार्ड, एनसीसी सर्टिफिकेट (अगर हो तो), 2 पासपोर्ट साइज़ फ़ोटो
संपर्क : 73899 42351, 78988 01989
वॉक-इन इंटरव्यू लोकेशन के लिए QR स्कैन करें





There is no better time than Navaratri to drive into a new beginning. Get great benefits of up to ₹1 50 000 across the Kia range. To know more, visit your nearest Kia dealership today!

Carens Clavis Range now available in Factory fitted CNG

Model	Sonet˘	Syros^	Carens Clavis	Carens Clavis EV
Total benefits	₹80 000	₹1 10 000	₹1 50 000	₹1 20 000

*Benefits available on other Kia cars as per applicability.

For more information, visit our dealership or contact:
1800 108 5000 | 093195 91407 | www.kia.com | Book Kia | kiacare@kiaindia.net | Look for "Kia India" @

*Terms & condition apply. ^The benefit Includes 3 years standard warranty and 2 years free extended warranty. ˘The benefit is only applicable on Sonet petrol variant. Benefits shown are the combination of exchange, loyalty, corporate, scrappage and special benefits, which are applicable on select stock, which may vary from model to model and region to region. The product shown is for representation purposes only. Actual features, colors, and specifications may not be part or standard fitment and may vary. Kia India Pvt. Ltd. reserves the right to make any changes with respect to the trims, colors, specifications, and other details of any model as mentioned or to modify/ discontinue any offer/ scheme/ service without prior notice. Kia urges you to follow traffic rules, these are meant to keep you safe on the roads. Visit your nearest Kia dealership for more details.

Maosaji Kia: Bilaspur, Tel: 8815103905, 8815103912 | Raigarh, Tel: 9343604983, 9343618720 | Janjgir, Tel: 9343604981 **Mahamaya Kia:** Manendragarh Road, Ambikapur, Tel: 6262600961 **Krishna Kia:** Korba, Tel: 7067758028



Ex-showroom price of TVS XL100 Heavy Duty Kick-start variant in Chhattisgarh. Price is subject to change without prior notice. ^ Cash discount offer applicable only on TVS XL100 Heavy Duty i-touchstart variant. T&C apply.

FOR ALL INSTITUTIONAL/BULK REQUIREMENTS PLEASE MAIL corporate.customersupport@tvsmotor.com मुख्य अधिकृत डीलर : **बिलासपुर** – **तिफरा:** चंद्रा मोटर्स, मो. 9109119171, **सरकंडा:** बिलासपुर टीवीएस, मो. 8359061000, चंद्रा मोटर्स, मो. 8962006914, **मुंगेली:** बिलासपुर टीवीएस, मो. 8357807000, **सरगुजा – अंबिकापुर:** श्री महामाया ऑटो एजेंसी, मो. 9301307270, श्री राम मोटर्स, मो. 9171804284, **रायगढ़:** अपराजिता सर्विसेज, मो. 9425251711, प्रासन ऑटोमोटिव एल.एल.पी., मो. 7777828042, **जांजगीर–चांपा – चांपा:** नंदिका ऑटोव्हील्स प्रा. लि., मो. 9201591180, 9201591181, **जांजगीर:** अपराजिता सर्विसेज, मो. 7908922535, **कोरबा:** तुलसी ऑटोमोटिव प्रा. लि., मो. 8109980007, 9425224182, श्रीराम व्हीकल्स एल.एल.पी., मो. 7987237046, **सूरजपुर:** जय दुर्गा मोटर्स, मो. 9340355399, **कोरिया–बैकुंठपुर:** अग्रवाल मोटर्स एजेंसी एल.एल.पी., मो. 6268651046, **जशपुर – पत्थलगांव:** महामाया व्हीकल्स एल.एल.पी., मो. 9232704121. **अधिकृत डीलर : बिलासपुर – तखतपुर:** कौशिक ऑटो, मो. 7898677598, **उसलापुर:** चंद्रा मोटर्स, मो. 8982438075, **मस्तूरी:** श्री कबीर मोटर्स, मो. 8770386492, **रतनपुर:** भार्गव मोटर्स, मो. 9098195100, **सीपत:** प्रियंका मोटर्स, मो. 9143333308, **जीपीएम – पेंड्रा:** सुमित मोटर्स, मो. 9406007324, **गौरेला:** मित्तल मोटर्स, मो. 9424153222, **रवाही:** संजू ऑटोमोबाइल्स, मो. 9424231454, **मुंगेली – झारागांव:** ओम मोटर्स, मो. 8818877049, **जांजगीर चांपा – बाराद्वार:** मां शारदा ऑटो एजेंसी, मो. 8871871872, **गिधौरी:** प्रियदर्शी ऑटोमोबाइल्स, मो. 9770096600, **अकलतरा:** भवानी ऑटोमोबाइल्स, मो. 9425230512, **राहौद:** नंदिका ऑटोव्हील्स, मो. 9201591188, **चंद्रपुर:** गणपति मोटर्स, मो. 7225851900, **जैजैपुर:** सिद्धार्थ मोटर्स, मो. 8462045291, **खोखरा:** राजेंद्र एजेंसी, मो. 9131198070, **बलौदा:** महामाया ऑटोमोबाइल्स, मो. 9285486988, **शिवरीनारायण:** मिलिंद टीवीएस, मो. 9993726999, **शक्ति:** अक्सा टीवीएस, मो. 9303818683, **पामगढ़:** आर. के. मोटर्स, मो. 9522544401, **कोरबा – एनटीपीसी (कोरबा):** श्री राम टीवीएस, मो. 7987237046, **कटघोरा:** रुचि ऑटो, मो. 9893329726, **हरदी बाजार:** दुर्गेश एजेंसी, मो. 9977562537, **पाली:** जीत एजेंसी, मो. 9691548018, **गेवरा:** श्री ऑटोमोबाइल, मो. 9407900920, **रायगढ़ – लैलूंगा:** श्री श्याम सेल्स, मो. 9424188181, **धरमजयगढ़:** अर्जुन ऑटोमोबाइल, मो. 7415553407, **सारंगढ़:** श्री राम ऑटोमोबाइल्स, मो. 9302924696, **खरसिया:** वंश ऑटो एजेंसी, मो. 9179814142, **सरसींवा:** गणपति ऑटो सर्विसेज, मो. 7974795100, **पुसौर:** किंजल ऑटो, मो. 8601186028, **बलरामपुर – कुसमी:** सांई ऑटो, मो. 9691065198, **राजपुर:** मंगलम मोटर्स, मो. 7999592521, **बलरामपुर:** अभ्यास ऑटोमोबाइल्स, मो. 9977880870, **वाड्रफनगर:** सुभाष मोटर्स, मो. 7509919525, **रामानुजगंज:** गणपति ऑटोमोबाइल्स, मो. 8878214520, **डिंडो:** अंसारी मोटर्स, मो. 7697146786, **सरगुजा – सीतापुर:** शंकर ऑटोमोबाइल्स, मो. 8889272331, **बतौली:** जे.के. ऑटोमोबाइल्स, मो. 8839756338, **लटोरी:** जय बालाजी ऑटोमोबाइल्स, मो. 9575401953, **लखनपुर:** श्रीराम मोटर्स, मो. 9399743838, **जशपुर – तपकरा:** सोनू ऑटोमोबाइल्स, मो. 9755248064, **कुनकुरी:** दीपक मोटर्स, मो. 8839304665, **जशपुर नगर:** शिव शक्ति ऑटो, मो. 9302737741, **कांसाबेल:** अंजना मोटर्स, मो. 7024312738, **कोरिया – पटना:** अनन्या ऑटो एजेंसी, मो. 7898880005, **मनेंद्रगढ़:** श्री राम सेल्स, मो. 9406462666, **सूरजपुर – बिश्रामपुर:** गोपाल कृष्ण मोटर्स, मो. 7566290727, **प्रेमनगर:** राजेंद्र ऑटोमोबाइल्स, मो. 9039291161, **श्रीनगर:** सुमित ऑटो, मो. 9977208751, **प्रतापपुर:** टाइटन ऑटोमोबाइल्स, मो. 9753373609, **जरही:** माँ महामाया ऑटो, मो. 9893422986.

Benefits up to ₹5500** ** T&C apply as per Flipkart.

dentsu/vk blr/08/26

हरिभूमि कम्यूनिकेशन्स प्राईवेट लिमिटेड के लिए मुद्रक एवं प्रकाशक प्रियंक सिंह परिहार द्वारा हरिभूमि पब्लिकेशन्स, रिंग रोड नं. 2, गौरवपथ, बिलासपुर (छत्तीसगढ़)-495001 से मुद्रित एवं हरिभूमि कार्यालय, रिंग रोड नं. 2, गौरव पथ, बिलासपुर (छत्तीसगढ़)-495001 से प्रकाशित। प्रधान संपादक : डॉ. हिमांशु द्विवेदी, स्थानीय संपादक: प्रवीण शुक्ला। RNI No. CHHHIN/2001/03764, फोन : 07752-401050, फैक्स : 07752-401052. e-mail : bilaspur@haribhoomi.com